

Doğuş D-Expert Ekspertiz ve Danışmanlık A.Ş D-Expert Sancaktepe
Şubesi Eyüp Sultan Mahallesi Zula Sokak A Blok No:10G
sancak3402@dexpert.com.tr 0216 519 02 97 SANCAKTEPE İSTANBUL

Rapor Tarihi: 17.03.2025 14:53
Rapor No: 34-02-1351486
Mersis No: 0309073518100001

Bayi No: 3402
Araç Giriş Tarihi: 17.03.2025 14:23

Sayfa: 1/10
Araç Çıkış Tarihi: 17.03.2025 14:53

Full Plus Ekspertiz



34HUY068

Eksper / İmza



34-HYB-18436

Doğuş D-Expert Ekspertiz ve Danışmanlık A.Ş D-Expert Sancaktepe
Şubesi Eyüp Sultan Mahallesi Zulal Sokak A Blok No:10G
sancak3402@dexpert.com.tr 0216 519 02 97 SANCAKTEPE İSTANBUL

Rapor Tarihi: 17.03.2025 14:53 Bayi No: 3402 Sayfa: 2/10
Rapor No: 34-02-1351486 Araç Giriş Tarihi: 17.03.2025 14:23 Araç Çıkış Tarihi: 17.03.2025 14:53
Mersis No: 0309073518100001

Araç Bilgileri

Plaka	34HUY068	Şanzıman Tipi	Otomatik
KM	31672	Yakıt Cinsi	Benzin
Şase	VF1RJA00672199594	Motor Gücü	67 kw
Marka	Renault	Motor Hacmi	999cc
Rengi	BEYAZ	Model	Clio
İlk Tescil Tarihi	01-01-2023	Sonraki Muayene Tar.	01-01-2026
Model Yılı	2023	Sonraki Egzoz Mua. Tar.	01-01-2026
Araç Tipi	Hatchback	Ruhsat Sahibi	MAYGOLD
Kapı Sayısı	5 Kapı		

Kaporta Kontrolü(Değişmiş Boyanmış kontrolü)

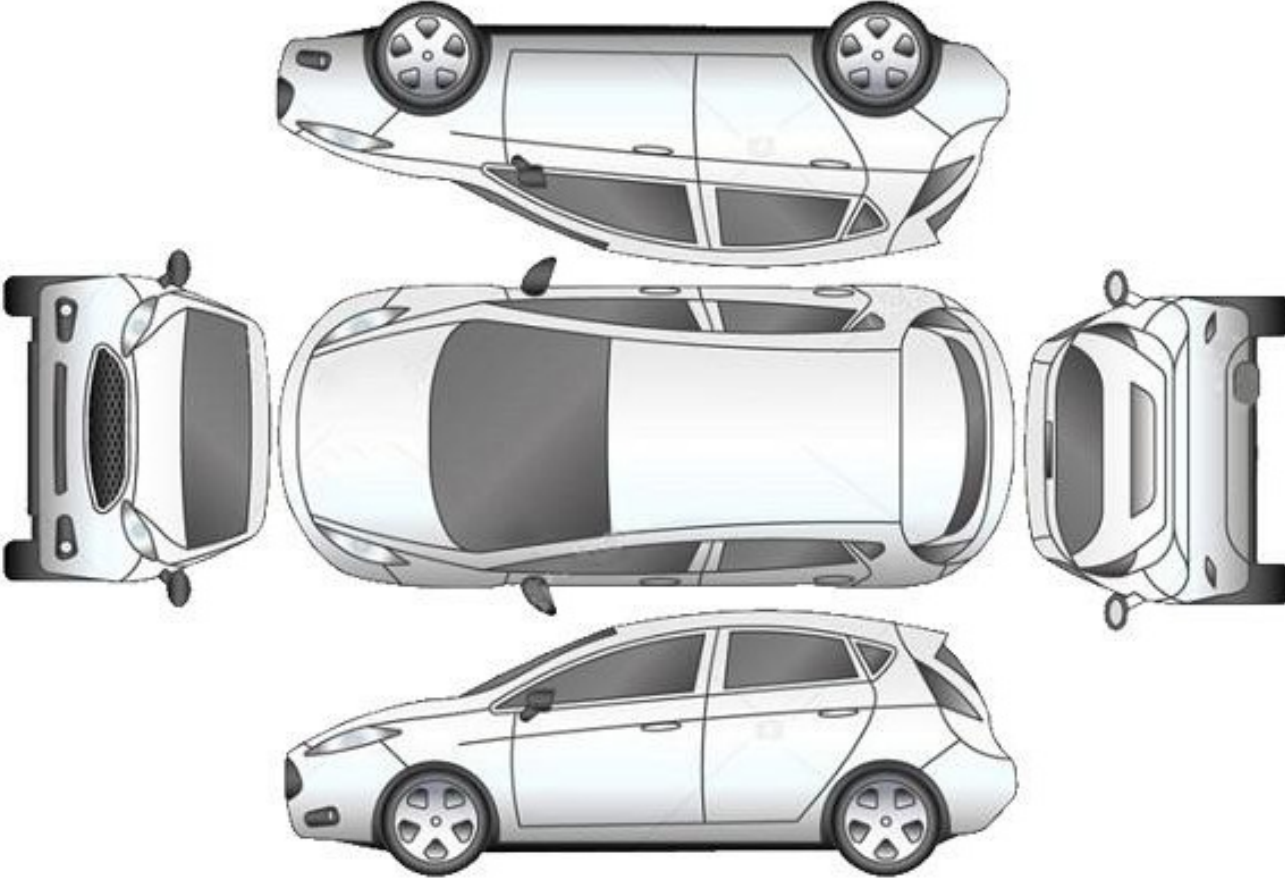

B: Boyalı

B/2: Lokal Boyalı

D: Değişmiş

*****Araçta değişmiş ve boyanmış parça bulunmamaktadır*****

Doğuş D-Expert Ekspertiz ve Danışmanlık A.Ş D-Expert Sancaktepe
Şubesi Eyüp Sultan Mahallesi Zula Sokak A Blok No:10G
sancak3402@dexpert.com.tr 0216 519 02 97 SANCAKTEPE İSTANBUL

Rapor Tarihi: 17.03.2025 14:53 Bayi No: 3402 Sayfa: 3/10
Rapor No: 34-02-1351486 Araç Giriş Tarihi: 17.03.2025 14:23 Araç Çıkış Tarihi: 17.03.2025 14:53
Mersis No: 0309073518100001

Kontrol Listesi

SORUNSUZ	BAKIM GEREKLİ	ONARIM/DEĞİŞİM GEREKLİ
----------	---------------	------------------------

	Durum	Notlar
Araç Kaporta Aksamı		
Araç Koltukları Mekanizmaları		
Taban, Tavan, Koltuk ve Kapı Döşemeleri		
Araç İç Donanımı ve Kumanda Kontrol Düğmeleri		
Aydınlatma ve İkaz Sistemi		
Silecekler		
Elektrik ve Elektronik Aksam		
Torpedo ve Emniyet Kemerleri		
Lastik ve Jantlar		
Fren Sistemi ve Fren Hortumları		
Yürür Aksam		
Motor ve Motor Yağ Seviyesi		
Şanzıman		
Diferansiyel		
Direksiyon Sistemi		
Eğlence Sistemi (Radyo vs.)		
Park Sensörleri		
Araç Altı		
Akü		
Klima		
Cam ve Cam Düğmeleri		
Kayışlar ve Rulmanlar		
Egzoz Sistemi ve Susturucular		
Soğutma Sistemi ve Soğutma Suyu		

Doğuş D-Expert Ekspertiz ve Danışmanlık A.Ş D-Expert Sancaktepe
Şubesi Eyüp Sultan Mahallesi Zulal Sokak A Blok No:10G
sancak3402@dexpert.com.tr 0216 519 02 97 SANCAKTEPE İSTANBUL

Rapor Tarihi: 17.03.2025 14:53 Bayi No: 3402 Sayfa: 4/10
Rapor No: 34-02-1351486 Araç Giriş Tarihi: 17.03.2025 14:23 Araç Çıkış Tarihi: 17.03.2025 14:53
Mersis No: 0309073518100001

Yanal Kayma Ölçüm Değerleri

ÖN	ARKA
-1,35 m/km	-2.1 m/km

Yanal kayma kabul edilebilir değeri max +5 / -5 (m/km) dir.

Süspansiyon Ölçüm Değerleri

AKS	Sol (%)	Sağ (%)	Fark (%)
1. Aks	89	90	1
2. Aks	77	85	8



Ön sağ sol ve arka sağ sol süspansiyon kabul edilebilirdeğer farkı max.%30 'dur.
Tek amortisör kabul edilebilir min. ölçüm değeri %21 'dir.

Fren Ölçüm Değerleri

Fren Ölçüm Değerleri (daN)	Sol	Sağ	Sapma (%)
1. Aks	265	254	4
2. Aks	216	225	4
El Freni	167	181	7.5

Verimlilik

72

Sapma yüzdeleri 1. ve 2. aks için %25 altında ve el freni için %50 altında olmalıdır.

Lastikler

Aks	Ebat	Yol ve Yük Endeksi	Diş Derinliği	Tip
Sol Ön	195/55/16	87H	6,34 mm	Yazlık
Sol Arka	195/55/16	87H	5,31 mm	Yazlık
Sağ Ön	195/55/16	87H	6,42 mm	Yazlık
Sağ Arka	195/55/16	87H	5,19 mm	Yazlık



Tekerlek/Lastik > Uyarı Lambası Yanıyor

Doğuş D-Expert Ekspertiz ve Danışmanlık A.Ş D-Expert Sancaktepe
Şubesi Eyüp Sultan Mahallesi Zulal Sokak A Blok No:10G
sancak3402@dexpert.com.tr 0216 519 02 97 SANCAKTEPE İSTANBUL

Rapor Tarihi: 17.03.2025 14:53 Bayi No: 3402 Sayfa: 5/10
Rapor No: 34-02-1351486 Araç Giriş Tarihi: 17.03.2025 14:23 Araç Çıkış Tarihi: 17.03.2025 14:53
Mersis No: 0309073518100001

Dinamometre Ölçüm Değerleri

Ölçülen Motor Torku -NM	Teker Torku - NM	Teker Gücü - KW	Test Hızı - km/h
Ruhsat Verisi Güç 67 KW	Test Sonucu Güç - KW	Kayıp Güç - KW	Performans % --

RPM (Devir/dk) Grafiği

Grafik bilgisi yüklenmemiş...

Doğuş D-Expert Ekspertiz ve Danışmanlık A.Ş D-Expert Sancaktepe
Şubesi Eyüp Sultan Mahallesi Zulal Sokak A Blok No:10G
sancak3402@dexpert.com.tr 0216 519 02 97 SANCAKTEPE İSTANBUL

Rapor Tarihi: 17.03.2025 14:53 Bayi No: 3402 Sayfa: 6/10
Rapor No: 34-02-1351486 Araç Giriş Tarihi: 17.03.2025 14:23 Araç Çıkış Tarihi: 17.03.2025 14:53
Mersis No: 0309073518100001

OBD Genel Arıza Tarama

&"GUTMANN

17.03.2025

Araç: Renault Clio-V 1.0 TCe 90
Motor kodu: H4D—470 (H4D—E4)

Üretim yılı: 20-
Kilometre durumu

Lisans numarası:

VIN: VF1RJA00672199594 (kumanda ünitesinden okunan)

Test edilmiş: 17.03.2025 14:30:44 / Standard

Hata kodu / Genel sorgulama / -

Tüm yapı gruplarının hata kodu genel sorgulaması

Bileşen grubu Sistem Hata
OBD OBD 0

Motor Benzin UDS OBD 0
ABS ABS/ESP (CAN) 3

Hata kodu DTC 508586:
Gösterge panosuna CAN-Bus—bağlantı
BOZUKİLETİŞİM

Hata kodu DTC 50A07B:
Lastik havası kontrol sistemi
En az 1 tekerleğin lastik basıncı çok düşüktür.

Hata kodu DTC E15487:
Radyo kumanda ünitesine CAN-Bus
İLETİŞİM YOK

Hava yastığı Hava yastığı (CAN) 0
Klima Klima 1

Hata kodu DTC A4C614:
İç mekan fanı
Hatalı kontrol akım devresi.

Güvenlik Park asistanı OBD 0
Konfor UCH CAN 3*

Hata kodu DTC AF7001:
Fren pedalı müşiri
ARIZALI ELEKTRİK DEVRESİ

Hata kodu DTC AC2123:
Sürücü tarafı emniyet kemeri düğmesi
ARIZALI ELEKTRİK DEVRESİ

Hata kodu DTC DC0008:
Yağmur/ışık sensörü
ARIZALI ELEKTRİK DEVRESİ
Hella Gutmann Solutions GmbH —1- mega macs PC

Konfor UPC CAN

Hata kodu DTC 923064:
Marş motoru
FONKSİYON/ARIZALI DEVRE

Hata kodu DTC 92A214:
UFLEYİCİ FAN MOTORU ROLESİ__

Fonksiyon hatalıdır.

Konfor Gösterge panosu grubu OBD 10*

Hata kodu DTC 940111:
Motor yağ seviye sensörü
ARIZALI ELEKTRİK DEVRESİ

Hata kodu DTC 941614:
AKU VOLTAJ
.. "
HATALI VOLTAJ/GUC KAYNAGI

Hata kodu DTC F00313:
Hata kodu DTC F00316:
Kumanda ünitesi güç kaynağı
ARIZALI GÜÇ KAYNAĞI

Hata kodu DTC 941015:
GUNLUK KİLOMETRE SAYACI
Fonksiyon hatalıdır.

Hata kodu DTC 940815:
EMNİYET KEMERİ UYARI LAM BASI
ARIZALI ELEKTRİK DEVRESİ

Hata kodu DTC E25487:
Hata kodu DTC E14F87:
Araç elektrik sistemi kumanda ünitesine CAN—Bus/bağlantı
BOZUKİLETİŞİM
Hata kodu DTC E1SBS7:
Motor bölmesi araç elektrik sistemi kumanda ünitesine CAN—Bus bağlantısı
İLETİŞİM YOK
Hata kodu DTC 940604:

Konfor Anahtarsız giriş ve sürüş modülü CAN 3*

Hata kodu DTC A07068:
Hata kodu DTC E1SBS7:
Sigorta ve anahtarlama ünitelerine CAN—Bus/bağlantı
BOZUKİLETİŞİM
Hata kodu DTC E15487:

Şanzıman Çift debriyajlı şanzıman CAN O*
Hırsızlık koruması CAN Gateway
Direksiyon Servo direksiyon CAN
SesNideo Multimedya arayüzü CAN
SesNideo Navigasyon 0000

Hella Gutmann Solutions GmbH mega macs PC

Hata kodu DTC 93398F:
ARKA KAMERA
HATALI SİNYAL VEYA ELEKTRİK DEVRESİ

Hata kodu DTC 934116:
ECU
FONKSİYON/ARIZALI DEVRE

Hata kodu DTC 934262:
Radyo

Doğuş D-Expert Ekspertiz ve Danışmanlık A.Ş D-Expert Sancaktepe
Şubesi Eyüp Sultan Mahallesi Zulal Sokak A Blok No:10G
sancak3402@dexpert.com.tr 0216 519 02 97 SANCAKTEPE İSTANBUL

Rapor Tarihi: 17.03.2025 14:53 Bayi No: 3402 Sayfa: 7/10
Rapor No: 34-02-1351486 Araç Giriş Tarihi: 17.03.2025 14:23 Araç Çıkış Tarihi: 17.03.2025 14:53
Mersis No: 0309073518100001

"Yasaklanmış" mod

Hata kodu DTC 937511:
Geri vites kamerası
ELEKTR. DEVRESİ, ARIZALI ELEKTRİK BESLEME

Hata kodu DTC 93DD8F:
Radyoya CAN—Bus/bağlantı
BOZUK İLETİŞİM
Hata kodu DTC 93DD87:
Radyoya CAN—_Bus/bağlantı
BOZUK İLETİŞİM
He||a Gutmann Solutions GmbH —3- mega macs PC

Tramer Sorgulaması

***9594 şasi nolu RENAULT (OYAK) CLIO EVOLUTION 1.0 TCE X-TRONIC 90 markalı aracın SBM kayıtlarında geçmiş hasarı bulunmamıştır.

Doğuş D-Expert Ekspertiz ve Danışmanlık A.Ş D-Expert Sancaktepe
Şubesi Eyüp Sultan Mahallesi Zulal Sokak A Blok No:10G
sancak3402@dexpert.com.tr 0216 519 02 97 SANCAKTEPE İSTANBUL

Rapor Tarihi: 17.03.2025 14:53 Bayi No: 3402 Sayfa: 8/10
Rapor No: 34-02-1351486 Araç Giriş Tarihi: 17.03.2025 14:23 Araç Çıkış Tarihi: 17.03.2025 14:53
Mersis No: 0309073518100001

Araç Resimleri



Çizik



Tampon, ön, Ön tampon >
Çizik



Tampon, ön, Ön tampon >
Çizik

Yağ seviyesi Soğutma
SIVISI

Doğuş D-Expert Ekspertiz ve Danışmanlık A.Ş D-Expert Sancaktepe
Şubesi Eyüp Sultan Mahallesi Zula Sokak A Blok No:10G
sancak3402@dexpert.com.tr 0216 519 02 97 SANCAKTEPE İSTANBUL

Rapor Tarihi: 17.03.2025 14:53
Rapor No: 34-02-1351486
Mersis No: 0309073518100001

Bayi No: 3402
Araç Giriş Tarihi: 17.03.2025 14:23

Sayfa: 9/10
Araç Çıkış Tarihi: 17.03.2025 14:53

Vuruk



Çamurluk, sol arka, Çamurluk, sol arka > Ezik

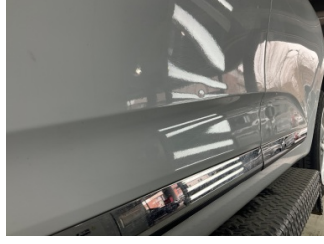

Kapı, sol ön, Kapı, sol ön > Ezik

Diğer

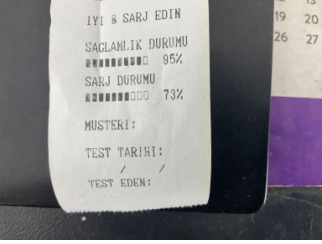

Elektrik donanımı/Pano, Akü > Test Sonucu

Notlar

Diğer notlar;

Esp sistemi kapatılmadığı için dyno testi yapılmamıştır. Araç genelinde ezikler ve çizikler mevcuttur.

Doğuş D-Expert Ekspertiz ve Danışmanlık A.Ş D-Expert Sancaktepe
Şubesi Eyüp Sultan Mahallesi Zulal Sokak A Blok No:10G
sancak3402@dexpert.com.tr 0216 519 02 97 SANCAKTEPE İSTANBUL

Rapor Tarihi: 17.03.2025 14:53 Bayi No: 3402 Sayfa: 10/10
Rapor No: 34-02-1351486 Araç Giriş Tarihi: 17.03.2025 14:23 Araç Çıkış Tarihi: 17.03.2025 14:53
Mersis No: 0309073518100001

Açıklama

Araçta detaylı iç temizlik işlemi ile giderilebilecek, kirlenme ve lekeler ekspertiz kapsamı dışında tutulmuştur.

Araç değerine etki etmeyecek mini onarım ve- veya pasta cila işlemi ile giderilebilecek vuruks ve çizikler ekspertiz kapsamı dışında tutulmuştur.

Aracın yaş, km ve genel durumu dikkate alınarak; normal kullanım şartları dahilinde araçta oluşan fakat aracın görseUliğini ve teknik işleyişini etkilemeyen aşınma ve yıpranmalar ekspertiz kapsamı dışında tutulmuştur.

Ekspertiz yapıldığında araç yıkanmıştır.

- Ekspertiz aracın kontrol edildiği gün için geçerli olup, hangi nedenle olursa olsun kontrol tarihinden sonra oluşabilecek hasarlardan Doğuş D Expert Ekspertiz ve Danışmanlık Anonim Şirketi ve Franchise sahibi tüm iş ortakları sorumlu değildir.
- Ekspertiz sonucu verilen tüm değerler, ölçümlenmeler ve tespitler, aracın formunda belirtilen km. ve tarih için geçerlidir. Bu tarih ve km. sonrası araçta olağan yıpranma, hatalı kullanım, yol ve hava şartları, sürücü hataları ve üretim kaynaklı olarak ortaya çıkabilecek arızalar ve hasarlar Doğuş D Expert Ekspertiz ve Danışmanlık Anonim Şirketi ve Franchise sahibi tüm iş ortakları'nin sorumluluğunda değildir.
- Rapordaki km bilgisi, aracın km panosundan okunmuş km bilgisidir. Doğuş D Expert Ekspertiz ve Danışmanlık Anonim Şirketi ve Franchise sahibi tüm iş ortakları,panodaki km bilgisinin gerçeği yansıtmaması dolayısıyla ekspertiz raporundaki tespitlerin eksik, yanlış veya yanıltıcı olmasından ve bunun sonuçlarından sorumlu değildir.
- Doğuş D Expert Ekspertiz ve Danışmanlık Anonim Şirketi ve Franchise sahibi tüm iş ortakları tarafından yapılan ikinci el araç ekspertizi aracın resmi fenni muayenesinin yerine geçmez ve resmi fenni muayenesinde başarılı olunacağını da garanti etmez.
- İmalatçı tarafından üretilen aracın daha sonradan üzerinde yapılan tadilatların uygun olmaması ve montajı yapılan yedek parçaların orijinal olmaması gerekli teknik bilgi ve yetkinliğe sahip kişiler tarafından montajının yapılmaması veya tamir seUlinin imalatçı tarafından kabul edilmiş teknik özelliklere uymaması gibi durumlar halinde sonradan doğabilecek her türlü can ve mal güvenliğini etkileyecek faktörler olmak üzere bu ve benzeri durumlardan ekspertiz raporumuz sorumlu değildir. ÖRNEK: Airbag ve emniyet kemerlerinin, radyatörlerin, aksların değiştirilmeyerek onarılması gibi durumlar.
- İkinci el araç ekspertizi aracın hiçbir parçası sökülmeden, tamamen çıplak gözle yapılmıştır. Araç içerisindeki veya aksamındaki hasarların tespiti için kapak, döşeme ve benzeri parçaların sökülmesi bu ekspertiz kapsamında olmayıp, Doğuş D Expert Ekspertiz ve Danışmanlık Anonim Şirketi ve Franchise sahibi tüm iş ortakları ancak bu şekilde detaylı bir ekspertiz sonucu ortaya çıkabilecek hasarların tespit edilememiş olmasından sorumlu değildir.
- TSE 13805 yönetmeliğine göre HYB numaramızın raporda belirtilmesi için en kapsamlı paketimiz Full Plus Ekspertiz ve üzeri paketlerimiz için geçerlidir.
- Uyarı: Tramer sorgulama içeriği, sigorta şirketleri tarafından Sigorta Bilgi ve Gözetim Merkezi ("SBM")'ne iletilen sigorta kayıtlarından ibarettir. İlgili sorguya ait tutarda, trafik ve kasko hasarlarında yer alan dava faizi ve yargılama giderleri dahil edilmemektedir. Tramer sorgulama içeriğindeki bilgiler resmî belge olarak kullanılamaz. Şirketimizin kayıtlarla herhangi bir bağlantısı olmayıp yalnızca bilgi amaçlı paylaşılmaktadır. Detaylı bilgi için SBM resmî internet sitesine başvurunuz.

Müşteri Adı/Soyadı

İmzası