

Doğuş D-Expert Ekspertiz ve Danışmanlık A.Ş D-Expert Sancaktepe
Şubesi Eyüp Sultan Mahallesi Zula Sokak A Blok No:10G
sancak3402@dexpert.com.tr 0216 519 02 97 SANCAKTEPE İSTANBUL

Rapor Tarihi: 19.12.2024 12:27
Rapor No: 34-02-1321807
Mersis No: 0309073518100001

Bayi No: 3402
Araç Giriş Tarihi: 19.12.2024 11:42

Sayfa: 1/9
Araç Çıkış Tarihi: 19.12.2024 12:27

Full Plus Ekspertiz



34GRT801

Eksper / İmza



34-HYB-18436

Doğuş D-Expert Ekspertiz ve Danışmanlık A.Ş D-Expert Sancaktepe
Şubesi Eyüp Sultan Mahallesi Zulal Sokak A Blok No:10G
sancak3402@dexpert.com.tr 0216 519 02 97 SANCAKTEPE İSTANBUL

Rapor Tarihi: 19.12.2024 12:27 Bayi No: 3402 Sayfa: 2/9
Rapor No: 34-02-1321807 Araç Giriş Tarihi: 19.12.2024 11:42 Araç Çıkış Tarihi: 19.12.2024 12:27
Mersis No: 0309073518100001

Araç Bilgileri

Plaka	34GRT801	Şanzıman Tipi	Manuel
KM	34433	Yakıt Cinsi	Dizel
Şase	NM435600006Z53012	Motor Gücü	70 kw
Ruhsat Motor No	463452667259123	Motor Hacmi	1248cc
Marka	Fiat	Rengi	MAVİ
Model	Egea	İlk Tescil Tarihi	11-05-2023
Sonraki Muayene Tar.	27-04-2026	Model Yılı	2023
Sonraki Egzoz Mua. Tar.	27-04-2026	Araç Tipi	Sedan
Ruhsat Sahibi	MAYGOLD	Kapı Sayısı	4 Kapı

Kaporta Kontrolü(Değişmiş Boyanmış kontrolü)

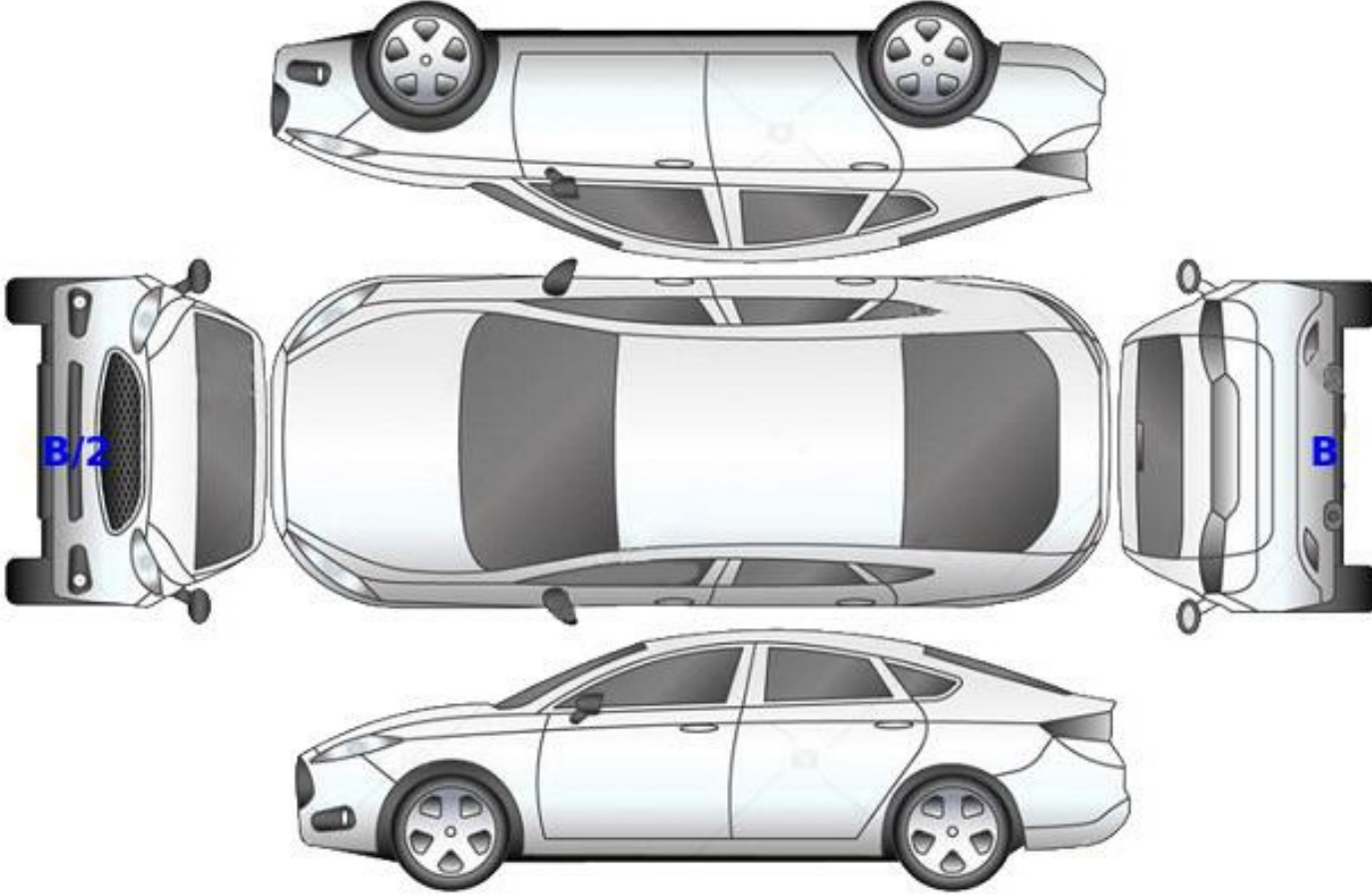

B: Boyalı

B/2: Lokal Boyalı

D: Değişmiş

Doğuş D-Expert Ekspertiz ve Danışmanlık A.Ş D-Expert Sancaktepe
Şubesi Eyüp Sultan Mahallesi Zula Sokak A Blok No:10G
sancak3402@dexpert.com.tr 0216 519 02 97 SANCAKTEPE İSTANBUL

Rapor Tarihi: 19.12.2024 12:27 Bayi No: 3402 Sayfa: 3/9
Rapor No: 34-02-1321807 Araç Giriş Tarihi: 19.12.2024 11:42 Araç Çıkış Tarihi: 19.12.2024 12:27
Mersis No: 0309073518100001

Kontrol Listesi

SORUNSUZ	BAKIM GEREKLİ	ONARIM/DEĞİŞİM GEREKLİ
----------	---------------	------------------------

	Durum	Notlar
Araç Kaporta Aksamı		
Araç Koltukları Mekanizmaları		
Taban, Tavan, Koltuk ve Kapı Döşemeleri		
Araç İç Donanımı ve Kumanda Kontrol Düğmeleri		
Aydınlatma ve İkaz Sistemi		
Silecekler		
Elektrik ve Elektronik Aksam		
Torpedo ve Emniyet Kemerleri		
Lastik ve Jantlar		
Fren Sistemi ve Fren Hortumları		
Yürür Aksam		
Motor ve Motor Yağ Seviyesi		
Şanzıman		
Diferansiyel		
Direksiyon Sistemi		
Eğlence Sistemi (Radyo vs.)		
Park Sensörleri		
Araç Altı		
Akü		
Klima		
Cam ve Cam Düğmeleri		
Kayışlar ve Rulmanlar		
Egzoz Sistemi ve Susturucular		
Soğutma Sistemi ve Soğutma Suyu		

Doğuş D-Expert Ekspertiz ve Danışmanlık A.Ş D-Expert Sancaktepe
Şubesi Eyüp Sultan Mahallesi Zulal Sokak A Blok No:10G
sancak3402@dexpert.com.tr 0216 519 02 97 SANCAKTEPE İSTANBUL

Rapor Tarihi: 19.12.2024 12:27 Bayi No: 3402 Sayfa: 4/9
Rapor No: 34-02-1321807 Araç Giriş Tarihi: 19.12.2024 11:42 Araç Çıkış Tarihi: 19.12.2024 12:27
Mersis No: 0309073518100001

Yanal Kayma Ölçüm Değerleri

ÖN	ARKA
2.2 m/km	-1.6 m/km

Yanal kayma kabul edilebilir değeri max +5 / -5 (m/km) dir.

Süspansiyon Ölçüm Değerleri

AKS	Sol (%)	Sağ (%)	Fark (%)
1. Aks	89	89	0
2. Aks	88	85	3



Ön sağ sol ve arka sağ sol süspansiyon kabul edilebilirdeğer farkı max.%30 'dur.
Tek amortisör kabul edilebilir min. ölçüm değeri %21 'dir.

Fren Ölçüm Değerleri

Fren Ölçüm Değerleri (daN)	Sol	Sağ	Sapma (%)
1. Aks	216	214	1
2. Aks	155	204	24
El Freni	139	158	12

Verimlilik

58

Sapma yüzdeleri 1. ve 2. aks için %25 altında ve el freni için %50 altında olmalıdır.

Lastikler

Aks	Ebat	Yol ve Yük Endeksi	Diş Derinliği	Tip
Sol Ön	195/65/15	91H	5 mm	Yazlık
Sol Arka	195/65/15	91H	5 mm	Yazlık
Sağ Ön	195/65/15	91H	5 mm	Yazlık
Sağ Arka	195/65/15	91H	5 mm	Yazlık

Doğuş D-Expert Ekspertiz ve Danışmanlık A.Ş D-Expert Sancaktepe
Şubesi Eyüp Sultan Mahallesi Zula Sokak A Blok No:10G
sancak3402@dexpert.com.tr 0216 519 02 97 SANCAKTEPE İSTANBUL

Rapor Tarihi: 19.12.2024 12:27
Rapor No: 34-02-1321807
Mersis No: 0309073518100001

Bayi No: 3402
Araç Giriş Tarihi: 19.12.2024 11:42

Sayfa: 5/9
Araç Çıkış Tarihi: 19.12.2024 12:27

Dinamometre Ölçüm Değerleri

Ölçülen Motor Torku 92 NM	Teker Torku 50,56 NM	Teker Gücü 46,8 KW	Test Hızı 131 km/h
Ruhsat Verisi Güç 70 KW	Test Sonucu Güç 68,3 KW	Kayıp Güç 12,68 KW	Performans % 97,57

RPM (Devir/dk) Grafiği

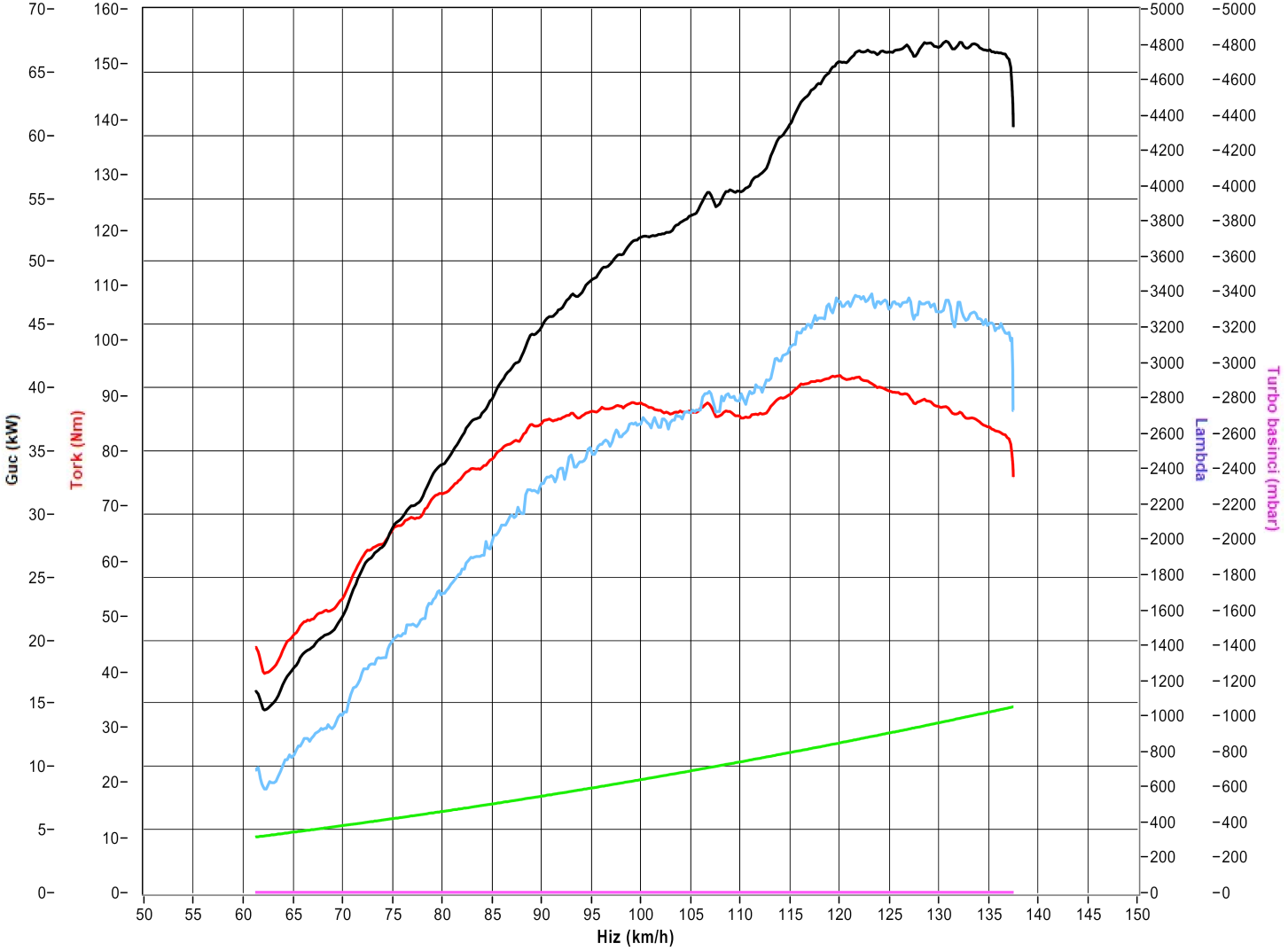

Doğuş D-Expert Ekspertiz ve Danışmanlık A.Ş D-Expert Sancaktepe
Şubesi Eyüp Sultan Mahallesi Zulal Sokak A Blok No:10G
sancak3402@dexpert.com.tr 0216 519 02 97 SANCAKTEPE İSTANBUL

Rapor Tarihi: 19.12.2024 12:27 Bayi No: 3402 Sayfa: 6/9
Rapor No: 34-02-1321807 Araç Giriş Tarihi: 19.12.2024 11:42 Araç Çıkış Tarihi: 19.12.2024 12:27
Mersis No: 0309073518100001

OBD Genel Arıza Tarama

ânGUTMANN

19.12.2024
Araç: Fiat Aegea 1.3 JTDM
Motor kodu: 552 66 963
Üretim yılı: 16-
Kilometre durumu
Lisans numarası:
VIN: NM435600006253012 (kumanda ünitesinden okunan
)
Test edilmiş: 19.12.2024 11:51:41 / Standard

Hata kodu / Genel sorgulama / -

Tüm yapı gruplarının hata kodu genel sorgulaması

Bileşen grubu Sistem Hata
OBD OBD 0
Motor Dizel motor 1*

Hata kodu P13E8:

ABS ABS 0
Hava yastığı Hava yastığı 0
Klima Klima 0
Konfor Body Computer 0
Konfor Gösterge grubu 4

Hata kodu B1035:
Hata kodu B1037:
Karoseri elektronik kumanda ünitesi
İLETİŞİM YOK
Hata kodu B1039:
Karoseri elektronik kumanda ünitesi
İLETİŞİM YOK
Hata kodu U1701:
Motor kumanda ünitesine CAN—Bus/bağlantı
BOZUKİLETİŞİM

Direksiyon Servo direksiyon O*
Hella Gutmann Solutions GmbH —1- mega macs PC

Tramer Sorgulaması

Hasar Tarihi	Hasar Parça Değişimi	Hasar Tanımı	Ağır Hasarlı mı ?	Hasar Maliyeti	Hasar Maliyeti Kur Bilgisi
23.07.2024		Çarpma	Hayır	0	TL

Doğuş D-Expert Ekspertiz ve Danışmanlık A.Ş D-Expert Sancaktepe
Şubesi Eyüp Sultan Mahallesi Zula Sokak A Blok No:10G
sancak3402@dexpert.com.tr 0216 519 02 97 SANCAKTEPE İSTANBUL

Rapor Tarihi: 19.12.2024 12:27 Bayi No: 3402 Sayfa: 7/9
Rapor No: 34-02-1321807 Araç Giriş Tarihi: 19.12.2024 11:42 Araç Çıkış Tarihi: 19.12.2024 12:27
Mersis No: 0309073518100001

Araç Resimleri



Çizik



Tampon, ön, Ön tampon >
Çizik

Yağ seviyesi Soğutma
SIVISI

Doğuş D-Expert Ekspertiz ve Danışmanlık A.Ş D-Expert Sancaktepe
Şubesi Eyüp Sultan Mahallesi Zula Sokak A Blok No:10G
sancak3402@dexpert.com.tr 0216 519 02 97 SANCAKTEPE İSTANBUL

Rapor Tarihi: 19.12.2024 12:27
Rapor No: 34-02-1321807
Mersis No: 0309073518100001

Bayi No: 3402
Araç Giriş Tarihi: 19.12.2024 11:42

Sayfa: 8/9
Araç Çıkış Tarihi: 19.12.2024 12:27

Vuruk



Çamurluk, sağ arka, Çamurluk, sağ arka > Ezik



Marşbiyel, sol, Marşbiyel, sol > Ezik

Diğer

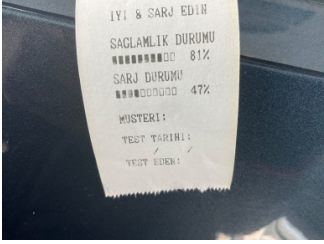

Elektrik donanımı/Pano, Akü > Test Sonucu

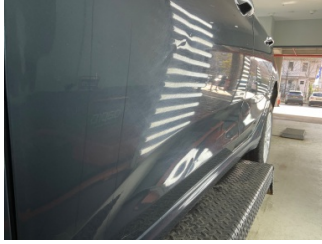

Kapı, sol ön, Kapı, sol ön > Hasarlı



Kapı, sol ön, Kapı, sol ön > Hasarlı

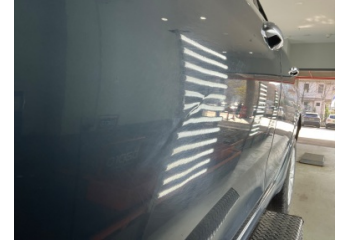

Kapı, sol ön, Kapı, sol ön > Hasarlı



Kapı, sol ön, Kapı, sol ön > Hasarlı



Çamurluk, sol, Çamurluk, sol > Hasarlı

Parça Grubu

Marşbiyel, sol

Parça ve Hasar

Marşbiyel, sol - Boyalı

Notlar

Hasarlar ile ilgili notlar;

Araç genelinde ezikler çizikler taş izleri mevcut. Adblue eklenmeli.

Doğuş D-Expert Ekspertiz ve Danışmanlık A.Ş D-Expert Sancaktepe
Şubesi Eyüp Sultan Mahallesi Zulal Sokak A Blok No:10G
sancak3402@dexpert.com.tr 0216 519 02 97 SANCAKTEPE İSTANBUL

Rapor Tarihi: 19.12.2024 12:27 Bayi No: 3402 Sayfa: 9/9
Rapor No: 34-02-1321807 Araç Giriş Tarihi: 19.12.2024 11:42 Araç Çıkış Tarihi: 19.12.2024 12:27
Mersis No: 0309073518100001

Açıklama

Araçta detaylı iç temizlik işlemi ile giderilebilecek, kirlenme ve lekeler ekspertiz kapsamı dışında tutulmuştur.

Araç değerine etki etmeyecek mini onarım ve- veya pasta cila işlemi ile giderilebilecek vuruks ve çizikler ekspertiz kapsamı dışında tutulmuştur.

Aracın yaş, km ve genel durumu dikkate alınarak; normal kullanım şartları dahilinde araçta oluşan fakat aracın görseelliğini ve teknik işleyişini etkilemeyen aşınma ve yıpranmalar ekspertiz kapsamı dışında tutulmuştur.

Ekspertiz yapıldığında araç yıkanmıştır.

- Ekspertiz aracın kontrol edildiği gün için geçerli olup, hangi nedenle olursa olsun kontrol tarihinden sonra oluşabilecek hasarlardan Doğuş D Expert Ekspertiz ve Danışmanlık Anonim Şirketi ve Franchise sahibi tüm iş ortakları sorumlu değildir.
- Ekspertiz sonucu verilen tüm değerler, ölçümlenmeler ve tespitler, aracın formunda belirtilen km. ve tarih için geçerlidir. Bu tarih ve km. sonrası araçta olağan yıpranma, hatalı kullanım, yol ve hava şartları, sürücü hataları ve üretim kaynaklı olarak ortaya çıkabilecek arızalar ve hasarlar Doğuş D Expert Ekspertiz ve Danışmanlık Anonim Şirketi ve Franchise sahibi tüm iş ortakları'nin sorumluluğunda değildir.
- Rapordaki km bilgisi, aracın km panosundan okunmuş km bilgisidir. Doğuş D Expert Ekspertiz ve Danışmanlık Anonim Şirketi ve Franchise sahibi tüm iş ortakları,panodaki km bilgisinin gerçeği yansıtmaması dolayısıyla ekspertiz raporundaki tespitlerin eksik, yanlış veya yanıltıcı olmasından ve bunun sonuçlarından sorumlu değildir.
- Doğuş D Expert Ekspertiz ve Danışmanlık Anonim Şirketi ve Franchise sahibi tüm iş ortakları tarafından yapılan ikinci el araç ekspertizi aracın resmi fenni muayenesinin yerine geçmez ve resmi fenni muayenesinde başarılı olunacağını da garanti etmez.
- İmalatçı tarafından üretilen aracın daha sonradan üzerinde yapılan tadilatların uygun olmaması ve montajı yapılan yedek parçaların orijinal olmaması gerekli teknik bilgi ve yetkinliğe sahip kişiler tarafından montajının yapılmaması veya tamir seklinin imalatçı tarafından kabul edilmiş teknik özelliklere uymaması gibi durumlar halinde sonradan doğabilecek her türlü can ve mal güvenliğini etkileyecek faktörler olmak üzere bu ve benzeri durumlardan ekspertiz raporumuz sorumlu değildir. ÖRNEK: Airbag ve emniyet kemerlerinin, radyatörlerin, aksların değiştirilmeyerek onarılması gibi durumlar.
- İkinci el araç ekspertizi aracın hiçbir parçası sökülmeden, tamamen çıplak gözle yapılmıştır. Araç içerisindeki veya aksamındaki hasarların tespiti için kapak, döşeme ve benzeri parçaların sökülmesi bu ekspertiz kapsamında olmayıp, Doğuş D Expert Ekspertiz ve Danışmanlık Anonim Şirketi ve Franchise sahibi tüm iş ortakları ancak bu şekilde detaylı bir ekspertiz sonucu ortaya çıkabilecek hasarların tespit edilememiş olmasından sorumlu değildir.
- TSE 13805 yönetmeliğine göre HYB numaramızın raporda belirtilmesi için en kapsamlı paketimiz Full Plus Ekspertiz ve üzeri paketlerimiz için geçerlidir.

Müşteri Adı/Soyadı

İmzası