

Doğuş D-Expert Ekspertiz ve Danışmanlık A.Ş D-Expert Sancaktepe
Şubesi Eyüp Sultan Mahallesi Zula Sokak A Blok No:10G
sancak3402@dexpert.com.tr 0216 519 02 97 SANCAKTEPE İSTANBUL

Rapor Tarihi: 18.03.2025 14:43
Rapor No: 34-02-2351840
Mersis No: 0309073518100001

Bayi No: 3402
Araç Giriş Tarihi: 18.03.2025 14:01

Sayfa: 1/10
Araç Çıkış Tarihi: 18.03.2025 14:43

Full Plus Ekspertiz



34FNT452



Eksper / İmza



34-HYB-18436

Doğuş D-Expert Ekspertiz ve Danışmanlık A.Ş D-Expert Sancaktepe
Şubesi Eyüp Sultan Mahallesi Zulal Sokak A Blok No:10G
sancak3402@dexpert.com.tr 0216 519 02 97 SANCAKTEPE İSTANBUL

Rapor Tarihi: 18.03.2025 14:43 Bayi No: 3402 Sayfa: 2/10
Rapor No: 34-02-2351840 Araç Giriş Tarihi: 18.03.2025 14:01 Araç Çıkış Tarihi: 18.03.2025 14:43
Mersis No: 0309073518100001

Araç Bilgileri

Plaka	34FNT452	Şanzıman Tipi	Otomatik
KM	72738	Yakıt Cinsi	Dizel
Şase	NM435600006X42361	Motor Gücü	96 kw
Ruhsat Motor No	463460201014373	Marka	Fiat
Motor Hacmi	1598cc	Renji	BEYAZ
Model	Egea	İlk Tescil Tarihi	28-07-2022
Sonraki Muayene Tar.	18-07-2025	Model Yılı	2022
Araç Tipi	Sedan	Ruhsat Sahibi	MAYGOLD
Kapı Sayısı	4 Kapı		

Kaporta Kontrolü(Değişmiş Boyanmış kontrolü)

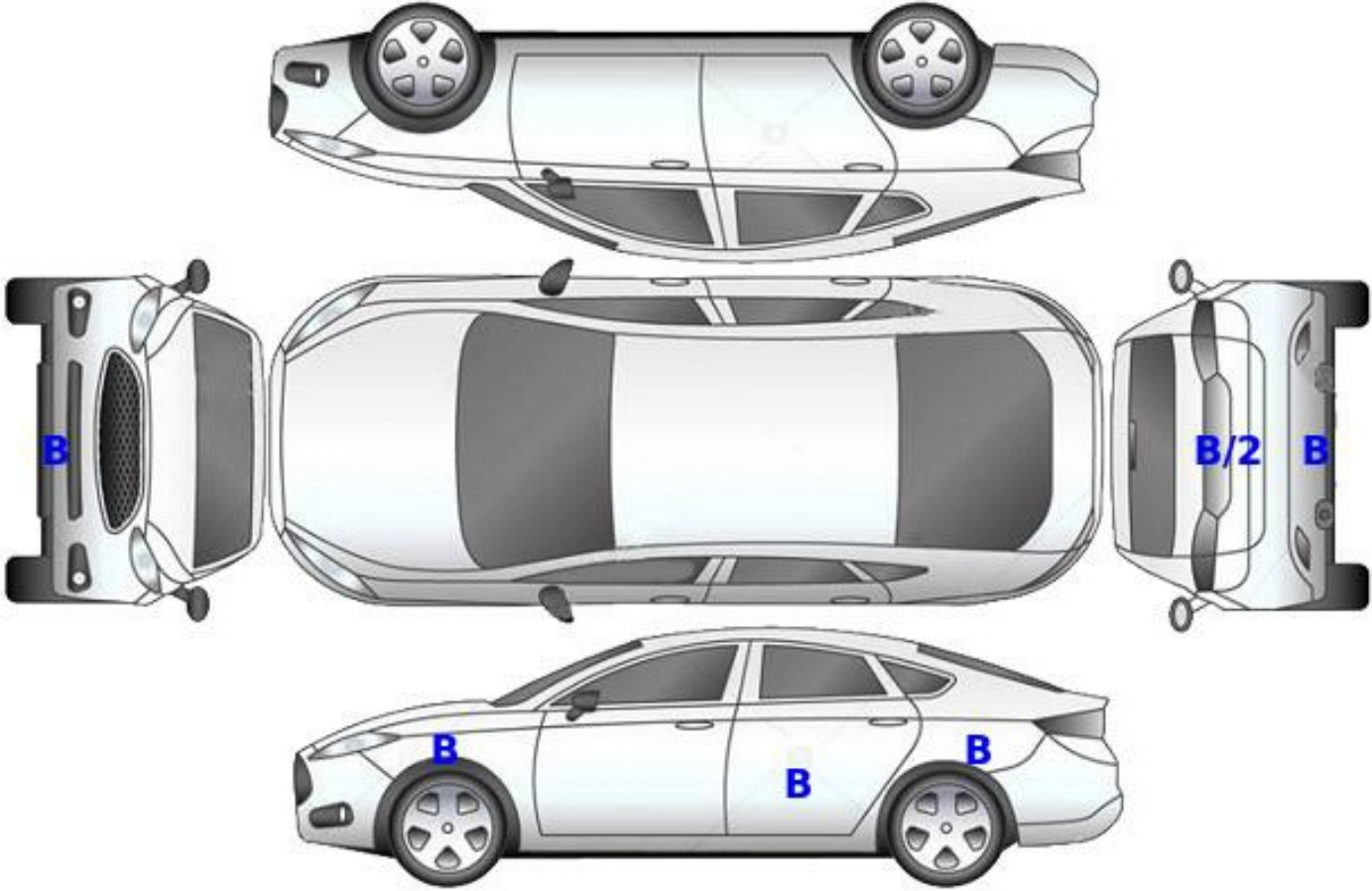

B: Boyalı

B/2: Lokal Boyalı

D: Değişmiş

Doğuş D-Expert Ekspertiz ve Danışmanlık A.Ş D-Expert Sancaktepe
Şubesi Eyüp Sultan Mahallesi Zula Sokak A Blok No:10G
sancak3402@dexpert.com.tr 0216 519 02 97 SANCAKTEPE İSTANBUL

Rapor Tarihi: 18.03.2025 14:43 Bayi No: 3402 Sayfa: 3/10
Rapor No: 34-02-2351840 Araç Giriş Tarihi: 18.03.2025 14:01 Araç Çıkış Tarihi: 18.03.2025 14:43
Mersis No: 0309073518100001

Kontrol Listesi

SORUNSUZ	BAKIM GEREKLİ	ONARIM/DEĞİŞİM GEREKLİ
----------	---------------	------------------------

	Durum	Notlar
Araç Kaporta Aksamı	ONARIM/DEĞİŞİM GEREKLİ	Araç genelinde ezik ve çizikler vardır
Araç Koltukları Mekanizmaları	SORUNSUZ	
Taban, Tavan, Koltuk ve Kapı Döşemeleri	SORUNSUZ	Kullanıma bağlı deformeler vardır
Araç İç Donanımı ve Kumanda Kontrol Düğmeleri	ONARIM/DEĞİŞİM GEREKLİ	Orta dikiz aynası hasarlı
Aydınlatma ve İkaz Sistemi	SORUNSUZ	
Silecekler	SORUNSUZ	
Elektrik ve Elektronik Aksam	SORUNSUZ	
Torpedo ve Emniyet Kemerleri	SORUNSUZ	
Lastik ve Jantlar	SORUNSUZ	
Fren Sistemi ve Fren Hortumları	SORUNSUZ	
Yürür Aksam	SORUNSUZ	
Motor ve Motor Yağ Seviyesi	SORUNSUZ	
Şanzıman	SORUNSUZ	
Diferansiyel	SORUNSUZ	
Direksiyon Sistemi	SORUNSUZ	
Eğlence Sistemi (Radyo vs.)	SORUNSUZ	
Park Sensörleri	SORUNSUZ	
Araç Altı	SORUNSUZ	
Akü	SORUNSUZ	
Klima	SORUNSUZ	
Cam ve Cam Düğmeleri	SORUNSUZ	
Kayışlar ve Rulmanlar	SORUNSUZ	
Egzoz Sistemi ve Susturucular	SORUNSUZ	
Soğutma Sistemi ve Soğutma Suyu	SORUNSUZ	

Doğuş D-Expert Ekspertiz ve Danışmanlık A.Ş D-Expert Sancaktepe
Şubesi Eyüp Sultan Mahallesi Zulas Sokak A Blok No:10G
sancak3402@dexpert.com.tr 0216 519 02 97 SANCAKTEPE İSTANBUL

Rapor Tarihi: 18.03.2025 14:43 Bayi No: 3402 Sayfa: 4/10
Rapor No: 34-02-2351840 Araç Giriş Tarihi: 18.03.2025 14:01 Araç Çıkış Tarihi: 18.03.2025 14:43
Mersis No: 0309073518100001

Yanal Kayma Ölçüm Değerleri

ÖN	ARKA
1,2 m/km	-1 m/km

Yanal kayma kabul edilebilir değeri max +5 / -5 (m/km) dir.

Süspansiyon Ölçüm Değerleri

AKS	Sol (%)	Sağ (%)	Fark (%)
1. Aks	87	88	1
2. Aks	87	89	2



Ön sağ sol ve arka sağ sol süspansiyon kabul edilebilirdeğer farkı max.%30 'dur.
Tek amortisör kabul edilebilir min. ölçüm değeri %21 'dir.

Fren Ölçüm Değerleri

Fren Ölçüm Değerleri (daN)	Sol	Sağ	Sapma (%)
1. Aks	193	192	0.5
2. Aks	188	189	0.5
El Freni	168	165	2

Verimlilik

89

Sapma yüzdeleri 1. ve 2. aks için %25 altında ve el freni için %50 altında olmalıdır.

Lastikler

Aks	Ebat	Yol ve Yük Endeksi	Diş Derinliği	Tip
Sol Ön	195/65/15	91H	5 mm	Yazlık
Sol Arka	195/65/15	91H	5 mm	Yazlık
Sağ Ön	195/65/15	91H	5 mm	Yazlık
Sağ Arka	195/65/15	91H	5 mm	Yazlık

Doğuş D-Expert Ekspertiz ve Danışmanlık A.Ş D-Expert Sancaktepe
Şubesi Eyüp Sultan Mahallesi Zual Sokak A Blok No:10G
sancak3402@dexpert.com.tr 0216 519 02 97 SANCAKTEPE İSTANBUL

Rapor Tarihi: 18.03.2025 14:43
Rapor No: 34-02-2351840
Mersis No: 0309073518100001

Bayi No: 3402
Araç Giriş Tarihi: 18.03.2025 14:01

Sayfa: 5/10
Araç Çıkış Tarihi: 18.03.2025 14:43

Dinamometre Ölçüm Değerleri

Ölçülen Motor Torku 283 NM	Teker Torku 170,56 NM	Teker Gücü 67,3 KW	Test Hızı 119 km/h
Ruhsat Verisi Güç 96 KW	Test Sonucu Güç 92,7 KW	Kayıp Güç 15,2 KW	Performans % 96,56

RPM (Devir/dk) Grafiği

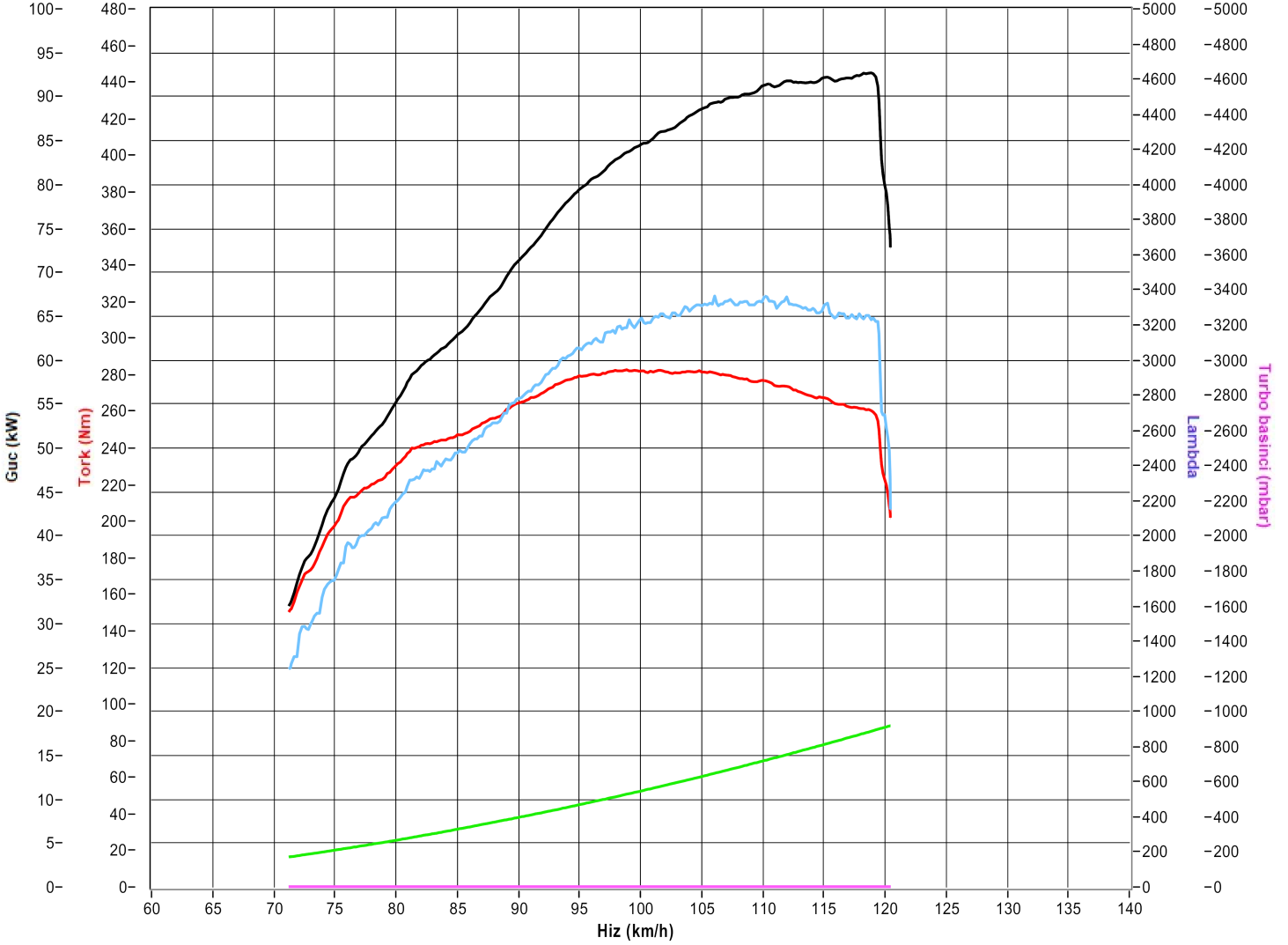

Doğuş D-Expert Ekspertiz ve Danışmanlık A.Ş D-Expert Sancaktepe
Şubesi Eyüp Sultan Mahallesi Zulal Sokak A Blok No:10G
sancak3402@dexpert.com.tr 0216 519 02 97 SANCAKTEPE İSTANBUL

Rapor Tarihi: 18.03.2025 14:43 Bayi No: 3402 Sayfa: 6/10
Rapor No: 34-02-2351840 Araç Giriş Tarihi: 18.03.2025 14:01 Araç Çıkış Tarihi: 18.03.2025 14:43
Mersis No: 0309073518100001

OBD Genel Arıza Tarama

&"GUTMANN

18.03.2025
Araç: Fiat Aegea 1.6 JTDM
Motor kodu: 552 60 384
Üretim yılı: 16-
Kilometre durumu
Lisans numarası:
VIN: NM435600006X42361 (kumanda ünitesinden okunan
)
Test edilmiş: 18.03.2025 14:12:42 / Standard

Hata kodu / Genel sorgulama / -

Tüm yapı gruplarının hata kodu genel sorgulaması

Bileşen grubu Sistem Hata
OBD OBD 0
Motor Dizel motor 1*

Hata kodu P2299: ___
SURUŞ PEDALI MODU_LU_VE_FREN PEDALI
MANTIKSIZ SINYAL İLİŞKİSİ

Motor Üre katkı maddesi dozaj modülü 0
ABS ABS 0
Hava yastığı Hava yastığı 0
Klima Klima 0
Konfor Body Computer 0
Konfor Gösterge grubu 1

Hata kodu U1701:
Motor kumanda ünitesine CAN—Bus/bağlantı
BOZUKİLETİŞİM

Şanzıman Çift debriyajlı şanzıman 1*
Hata kodu P1CBA-00:

Şanzıman Vites seçme kolu modülü 1
Hata kodu U0002—00:
Vites kolu modülüne CAN-Bus—bağlantı
BOZUKİLETİŞİM

Direksiyon Servo direksiyon 0*
Hella Gutmann Solutions GmbH —1- mega macs PC

Tramer Sorgulaması

Hasar Tarihi	Hasar Parça Değişimi	Hasar Tanımı	Ağır Hasarlı mı ?	Hasar Maliyeti	Hasar Maliyeti Kur Bilgisi
27.04.2024		Carpma	Hayır	0	TL
02.01.2024		ERPCarpma	Hayır	17280	TL

Doğuş D-Expert Ekspertiz ve Danışmanlık A.Ş D-Expert Sancaktepe
Şubesi Eyüp Sultan Mahallesi Zula Sokak A Blok No:10G
sancak3402@dexpert.com.tr 0216 519 02 97 SANCAKTEPE İSTANBUL

Rapor Tarihi: 18.03.2025 14:43
Rapor No: 34-02-2351840
Mersis No: 0309073518100001

Bayi No: 3402
Araç Giriş Tarihi: 18.03.2025 14:01

Sayfa: 7/10
Araç Çıkış Tarihi: 18.03.2025 14:43

Araç Resimleri



Çizik



Kapı, sağ arka, Kapı, sağ arka
> Çizik

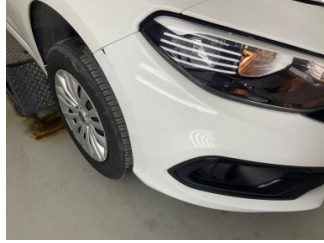

Tampon, ön, Ön tampon >
Çizik



Tampon, ön, Ön tampon >
Çizik

Yağ seviyesi Soğutma SIVISI

Doğuş D-Expert Ekspertiz ve Danışmanlık A.Ş D-Expert Sancaktepe
Şubesi Eyüp Sultan Mahallesi Zula Sokak A Blok No:10G
sancak3402@dexpert.com.tr 0216 519 02 97 SANCAKTEPE İSTANBUL

Rapor Tarihi: 18.03.2025 14:43
Rapor No: 34-02-2351840
Mersis No: 0309073518100001

Bayi No: 3402
Araç Giriş Tarihi: 18.03.2025 14:01

Sayfa: 8/10
Araç Çıkış Tarihi: 18.03.2025 14:43

Vuruk



Marşbiyel, sol, Marşbiyel, sol > Ezik



Kapı, sağ ön, Kapı, sağ ön > Ezik



Çamurluk, sağ arka, Çamurluk, sağ arka > Ezik



Bagaj kapağı/kapısı, Bagaj kapısı > Ezik



Tavan, Ön cam direği, sol > Ezik



Tavan, Tavan > Ezik

Diğer



Pano/Göstergeler, İç dikiz aynası > Hasarlı



Motor, Alt muhafaza > Hasarlı



Marşbiyel, sağ, Marşbiyel, sağ > Hasarlı



Dikiz aynası, sağ, Dış dikiz aynası > Hasarlı



Çamurluk, sol, Çamurluk, sol > Deforme Olmuş

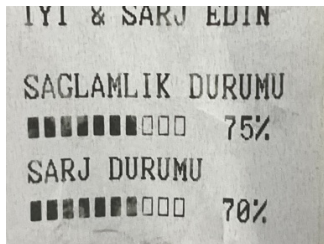

Elektrik donanımı/Pano, Akü > Test Sonucu

Doğuş D-Expert Ekspertiz ve Danışmanlık A.Ş D-Expert Sancaktepe
Şubesi Eyüp Sultan Mahallesi Zulal Sokak A Blok No:10G
sancak3402@dexpert.com.tr 0216 519 02 97 SANCAKTEPE İSTANBUL

Rapor Tarihi: 18.03.2025 14:43 Bayi No: 3402 Sayfa: 9/10
Rapor No: 34-02-2351840 Araç Giriş Tarihi: 18.03.2025 14:01 Araç Çıkış Tarihi: 18.03.2025 14:43
Mersis No: 0309073518100001

Parça Grubu	Parça ve Hasar
Marşbiyel, sol	Marşbiyel, sol - Boyalı
Tavan	Sol üst frangart - Lokal Boya

Doğuş D-Expert Ekspertiz ve Danışmanlık A.Ş D-Expert Sancaktepe
Şubesi Eyüp Sultan Mahallesi Zulal Sokak A Blok No:10G
sancak3402@dexpert.com.tr 0216 519 02 97 SANCAKTEPE İSTANBUL

Rapor Tarihi: 18.03.2025 14:43 Bayi No: 3402 Sayfa: 10/10
Rapor No: 34-02-2351840 Araç Giriş Tarihi: 18.03.2025 14:01 Araç Çıkış Tarihi: 18.03.2025 14:43
Mersis No: 0309073518100001

Açıklama

Araçta detaylı iç temizlik işlemi ile giderilebilecek, kirlenme ve lekeler ekspertiz kapsamı dışında tutulmuştur.

Araç değerine etki etmeyecek mini onarım ve- veya pasta cila işlemi ile giderilebilecek vuruks ve çizikler ekspertiz kapsamı dışında tutulmuştur.

Aracın yaş, km ve genel durumu dikkate alınarak; normal kullanım şartları dahilinde de araçta oluşan fakat aracın görşelliğini ve teknik işleyişini etkilemeyen aşınma ve yıpranmalar ekspertiz kapsamı dışında tutulmuştur.

- Ekspertiz aracın kontrol edildiği gün için geçerli olup, hangi nedenle olursa olsun kontrol tarihinden sonra oluşabilecek hasarlardan Doğuş D Expert Ekspertiz ve Danışmanlık Anonim Şirketi ve Franchise sahibi tüm iş ortakları sorumlu değildir.
- Ekspertiz sonucu verilen tüm değerler, ölçümlenmeler ve tespitler, aracın formunda belirtilen km. ve tarih için geçerlidir. Bu tarih ve km. sonrası araçta olağan yıpranma, hatalı kullanım, yol ve hava şartları, sürücü hataları ve üretim kaynaklı olarak ortaya çıkabilecek arızalar ve hasarlar Doğuş D Expert Ekspertiz ve Danışmanlık Anonim Şirketi ve Franchise sahibi tüm iş ortakları'nin sorumluluğunda değildir.
- Rapordaki km bilgisi, aracın km panosundan okunmuş km bilgisidir. Doğuş D Expert Ekspertiz ve Danışmanlık Anonim Şirketi ve Franchise sahibi tüm iş ortakları, panodaki km bilgisinin gerçeği yansıtmaması dolayısıyla ekspertiz raporundaki tespitlerin eksik, yanlış veya yanıltıcı olmasından ve bunun sonuçlarından sorumlu değildir.
- Doğuş D Expert Ekspertiz ve Danışmanlık Anonim Şirketi ve Franchise sahibi tüm iş ortakları tarafından yapılan ikinci el araç ekspertizi aracın resmi fenni muayenesinin yerine geçmez ve resmi fenni muayenesinde başarılı olunacağını da garanti etmez.
- İmalatçı tarafından üretilen aracın daha sonradan üzerinde yapılan tadilatların uygun olmaması ve montajı yapılan yedek parçaların orijinal olmaması gerekli teknik bilgi ve yetkinliğe sahip kişiler tarafından montajının yapılmaması veya tamir seklinin imalatçı tarafından kabul edilmiş teknik özelliklere uymaması gibi durumlar halinde sonradan doğabilecek her türlü can ve mal güvenliğini etkileyecek faktörler olmak üzere bu ve benzeri durumlardan ekspertiz raporumuz sorumlu değildir. ÖRNEK: Airbag ve emniyet kemerlerinin, radyatörlerin, aksların değiştirilmeyerek onarılması gibi durumlar.
- İkinci el araç ekspertizi aracın hiçbir parçası sökülmeden, tamamen çıplak gözle yapılmıştır. Araç içerisindeki veya aksamındaki hasarların tespiti için kapak, döşeme ve benzeri parçaların sökülmesi bu ekspertiz kapsamında olmayıp, Doğuş D Expert Ekspertiz ve Danışmanlık Anonim Şirketi ve Franchise sahibi tüm iş ortakları ancak bu şekilde detaylı bir ekspertiz sonucu ortaya çıkabilecek hasarların tespit edilememiş olmasından sorumlu değildir.
- TSE 13805 yönetmeliğine göre HYB numaramızın raporda belirtilmesi için en kapsamlı paketimiz Full Plus Ekspertiz ve üzeri paketlerimiz için geçerlidir.
- Uyarı: Tramer sorgulama içeriği, sigorta şirketleri tarafından Sigorta Bilgi ve Gözetim Merkezi ("SBM")'ne iletilen sigorta kayıtlarından ibarettir. İlgili sorguya ait tutarda, trafik ve kasko hasarlarında yer alan dava faizi ve yargılama giderleri dahil edilmemektedir. Tramer sorgulama içeriğindeki bilgiler resmî belge olarak kullanılamaz. Şirketimizin kayıtlarla herhangi bir bağlantısı olmayıp yalnızca bilgi amaçlı paylaşılmaktadır. Detaylı bilgi için SBM resmî internet sitesine başvurunuz.

Müşteri Adı/Soyadı

İmzası