

Doğuş D-Expert Ekspertiz ve Danışmanlık A.Ş D-Expert Sancaktepe  
Şubesi Eyüp Sultan Mahallesi Zula Sokak A Blok No:10G  
sancak3402@dexpert.com.tr 0216 519 02 97 SANCAKTEPE İSTANBUL

Rapor Tarihi: 17.07.2024 15:00  
Rapor No: 34-02-1271060  
Mersis No: 0309073518100001

Bayi No: 3402  
Araç Giriş Tarihi: 17.07.2024 12:03

Sayfa: 1/13  
Araç Çıkış Tarihi: 17.07.2024 15:00

# Full Plus Ekspertiz



## 34EFH582

Eksper / İmza



34-HYB-18436

Doğuş D-Expert Ekspertiz ve Danışmanlık A.Ş D-Expert Sancaktepe  
Şubesi Eyüp Sultan Mahallesi Zulal Sokak A Blok No:10G  
sancak3402@dexpert.com.tr 0216 519 02 97 SANCAKTEPE İSTANBUL

Rapor Tarihi: 17.07.2024 15:00 Bayi No: 3402 Sayfa: 2/13  
Rapor No: 34-02-1271060 Araç Giriş Tarihi: 17.07.2024 12:03 Araç Çıkış Tarihi: 17.07.2024 15:00  
Mersis No: 0309073518100001

## Araç Bilgileri

Plaka	34EFH582	Şanzıman Tipi	Otomatik
KM	106836	Yakıt Cinsi	Dizel
Şase	VF1RFB00067622694	Motor Gücü	85 kw
Ruhsat Motor No	K9KU877D012225	Marka	Renault
Motor Hacmi	1461cc	Renji	BEYAZ
Model	Megane	İlk Tescil Tarihi	22-06-2021
Sonraki Muayene Tar.	04-06-2024	Model Yılı	2021
Sonraki Egzoz Mua. Tar.	04-06-2024	Araç Tipi	Sedan
Ruhsat Sahibi	MAYGOLD	Kapı Sayısı	4 Kapı

## Kaporta Kontrolü(Değişmiş Boyanmış kontrolü)

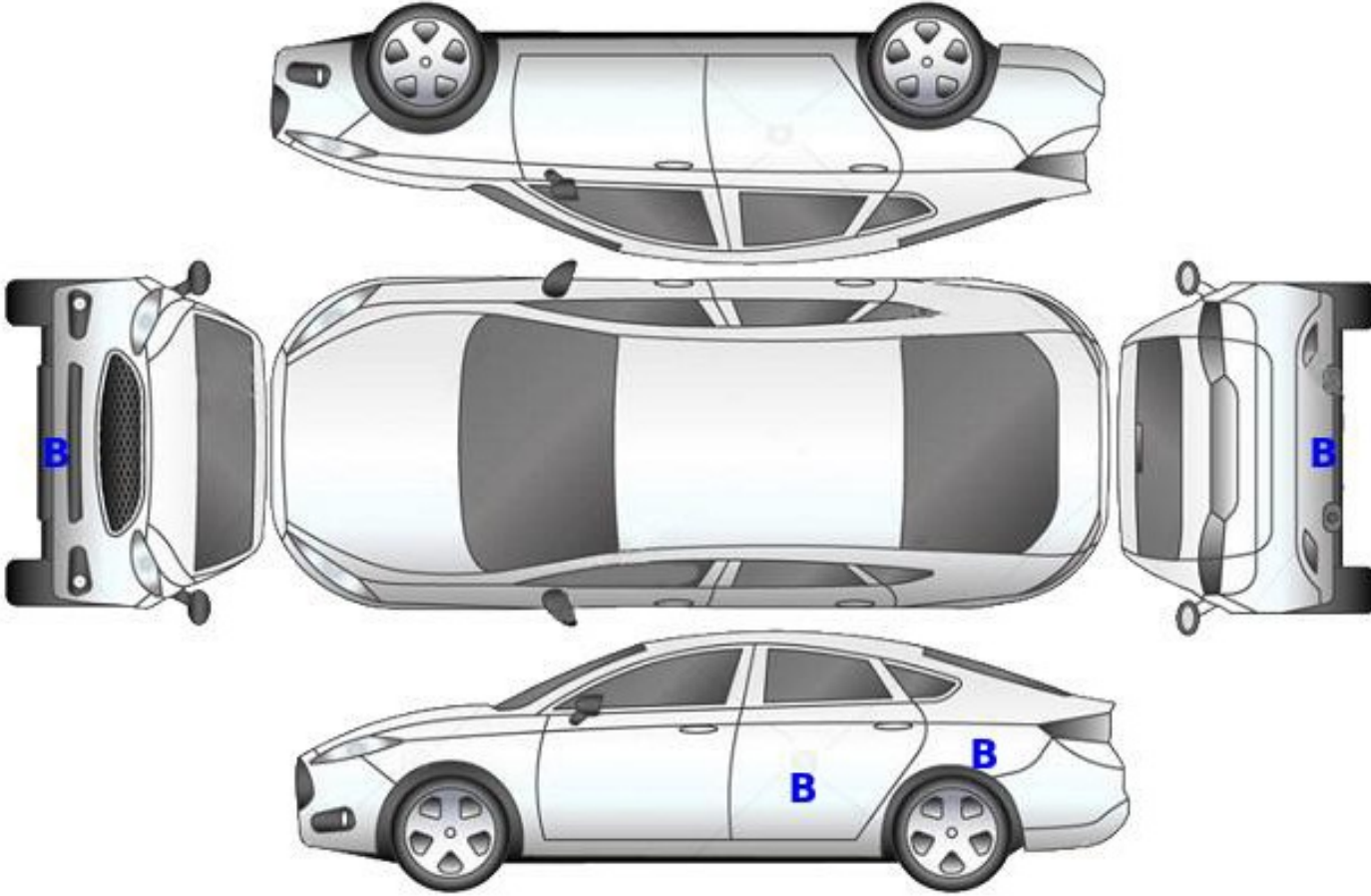

B: Boyalı

B/2: Lokal Boyalı

D: Değişmiş

Doğuş D-Expert Ekspertiz ve Danışmanlık A.Ş D-Expert Sancaktepe  
Şubesi Eyüp Sultan Mahallesi Zulal Sokak A Blok No:10G  
sancak3402@dexpert.com.tr 0216 519 02 97 SANCAKTEPE İSTANBUL

Rapor Tarihi: 17.07.2024 15:00 Bayi No: 3402 Sayfa: 3/13  
Rapor No: 34-02-1271060 Araç Giriş Tarihi: 17.07.2024 12:03 Araç Çıkış Tarihi: 17.07.2024 15:00  
Mersis No: 0309073518100001

## Kontrol Listesi

SORUNSUZ	BAKIM GEREKLİ	ONARIM/DEĞİŞİM GEREKLİ
----------	---------------	------------------------

	Durum	Notlar
Araç Kaporta Aksamı		Ezikler , çizikler mevcut
Araç Koltukları Mekanizmaları		
Taban, Tavan, Koltuk ve Kapı Döşemeleri		
Araç İç Donanımı ve Kumanda Kontrol Düğmeleri		
Aydınlatma ve İkaz Sistemi		
Silecekler		
Elektrik ve Elektronik Aksam		
Torpedo ve Emniyet Kemerleri		
Lastik ve Jantlar		Jantlar da sürtmeler mevcut
Fren Sistemi ve Fren Hortumları		
Yürür Aksam		
Motor ve Motor Yağ Seviyesi		
Şanzıman		
Diferansiyel		
Direksiyon Sistemi		
Eğlence Sistemi (Radyo vs. )		
Park Sensörleri		
Araç Altı		
Akü		
Klima		
Cam ve Cam Düğmeleri		
Kayışlar ve Rulmanlar		

Doğuş D-Expert Ekspertiz ve Danışmanlık A.Ş D-Expert Sancaktepe  
Şubesi Eyüp Sultan Mahallesi Zulal Sokak A Blok No:10G  
sancak3402@dexpert.com.tr 0216 519 02 97 SANCAKTEPE İSTANBUL

Rapor Tarihi: 17.07.2024 15:00

Bayi No: 3402

Sayfa: 4/13

Rapor No: 34-02-1271060

Araç Giriş Tarihi: 17.07.2024 12:03

Araç Çıkış Tarihi: 17.07.2024 15:00

Mersis No: 0309073518100001

Egzoz Sistemi ve Susturucular

Soğutma Sistemi ve Soğutma Suyu

Doğuş D-Expert Ekspertiz ve Danışmanlık A.Ş D-Expert Sancaktepe  
Şubesi Eyüp Sultan Mahallesi Zulal Sokak A Blok No:10G  
sancak3402@dexpert.com.tr 0216 519 02 97 SANCAKTEPE İSTANBUL

Rapor Tarihi: 17.07.2024 15:00 Bayi No: 3402 Sayfa: 5/13  
Rapor No: 34-02-1271060 Araç Giriş Tarihi: 17.07.2024 12:03 Araç Çıkış Tarihi: 17.07.2024 15:00  
Mersis No: 0309073518100001

## Yanal Kayma Ölçüm Değerleri

ÖN	ARKA
0.9 m/km	-2.4 m/km

Yanal kayma kabul edilebilir değeri max +5 / -5 (m/km) dir.

## Süspansiyon Ölçüm Değerleri

AKS	Sol (%)	Sağ (%)	Fark (%)
1. Aks	89	90	1
2. Aks	83	83	0

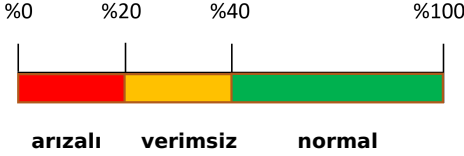

Ön sağ sol ve arka sağ sol süspansiyon kabul edilebilirdeğer farkı max.%30 'dur.  
Tek amortisör kabul edilebilir min. ölçüm değeri %21 'dir.

## Fren Ölçüm Değerleri

Fren Ölçüm Değerleri (daN)	Sol	Sağ	Sapma (%)
1. Aks	217	192	11
2. Aks	159	167	5
El Freni	143	142	1

### Verimlilik

49

Sapma yüzdeleri 1. ve 2. aks için %25 altında ve el freni için %50 altında olmalıdır.

Doğuş D-Expert Ekspertiz ve Danışmanlık A.Ş D-Expert Sancaktepe  
Şubesi Eyüp Sultan Mahallesi Zulal Sokak A Blok No:10G  
sancak3402@dexpert.com.tr 0216 519 02 97 SANCAKTEPE İSTANBUL

Rapor Tarihi: 17.07.2024 15:00  
Rapor No: 34-02-1271060  
Mersis No: 0309073518100001

Bayi No: 3402  
Araç Giriş Tarihi: 17.07.2024 12:03

Sayfa: 6/13  
Araç Çıkış Tarihi: 17.07.2024 15:00

## Lastikler

Aks	Ebat	Yol ve Yük Endeksi	Diş Derinliği	Tip
Sol Ön	205/50/R17	93V	4 mm	Yazlık
Sol Arka	205/50/R17	93V	3,69 mm	Yazlık
Sağ Ön	205/50/R17	93V	4 mm	Yazlık
Sağ Arka	205/50/R17	93V	3,69 mm	Yazlık



Jant, sağ ön > Çizik



Jant, sağ ön > Çizik



Jant, sağ arka > Çizik



Jant, sağ arka > Çizik



Jant, sol arka > Çizik



Jant, sol arka > Çizik



Jant, sol ön > Çizik



Jant, sol ön > Çizik

Doğuş D-Expert Ekspertiz ve Danışmanlık A.Ş D-Expert Sancaktepe  
Şubesi Eyüp Sultan Mahallesi Zulal Sokak A Blok No:10G  
sancak3402@dexpert.com.tr 0216 519 02 97 SANCAKTEPE İSTANBUL

Rapor Tarihi: 17.07.2024 15:00 Bayi No: 3402 Sayfa: 7/13  
Rapor No: 34-02-1271060 Araç Giriş Tarihi: 17.07.2024 12:03 Araç Çıkış Tarihi: 17.07.2024 15:00  
Mersis No: 0309073518100001

## Dinamometre Ölçüm Değerleri

Ölçülen Motor Torku	Teker Torku	Teker Gücü	Test Hızı
-	-	-	-
NM	NM	KW	km/h
Ruhsat Verisi Güç	Test Sonucu Güç	Kayıp Güç	Performans %
85	-	-	--
KW	KW	KW	

## RPM (Devir/dk) Grafiği

Grafik bilgisi yüklenmemiş...

Doğuş D-Expert Ekspertiz ve Danışmanlık A.Ş D-Expert Sancaktepe  
Şubesi Eyüp Sultan Mahallesi Zulal Sokak A Blok No:10G  
sancak3402@dexpert.com.tr 0216 519 02 97 SANCAKTEPE İSTANBUL

Rapor Tarihi: 17.07.2024 15:00 Bayi No: 3402 Sayfa: 8/13  
Rapor No: 34-02-1271060 Araç Giriş Tarihi: 17.07.2024 12:03 Araç Çıkış Tarihi: 17.07.2024 15:00  
Mersis No: 0309073518100001

## OBD Genel Arıza Tarama

(ean; GUTMANN  
SOLUTIONS

16.07.2024  
Araç: Renault Megane-IV 1.5 Blue—dCi  
Motor kodu: K9K—872 (K9K—U8)  
Üretim yılı: 18-  
Kilometre durumu  
Lisans numarası:  
VIN: VF1RFB00067622694 (kumanda ünitesinden okunan  
)  
Test edilmiş: 17.07.2024 12:29:33 /

Hata kodu / Genel sorgulama / -  
ABS ABS/ESP (CAN) 3

Hata kodu DTC 508682:  
Hata kodu DTC 508686:  
Araç elektrik sistemi kumanda ünitesine CAN-Bus/ba  
ğlantı  
>BOZUKİLETİŞİM  
Hata kodu DTC 50A07B:  
Lastik havası kontrol sistemi  
>En az 1 tekerleğin lastik basıncı çok düşüktür.  
A/C sistemi Klima CAN 1

Hata kodu DTC A4E802:  
Iç mekan fanı  
>Hatalı kontrol akım devresi.

Güvenlik CAN Gateway  
Konfor UCH CAN LOD

Hata kodu DTC AC2123:  
Sürücü tarafı emniyet kemeri düğmesi  
>ARIZALI ELEKTRİK DEVRESİ

Hata kodu DTC AF0611:  
Bagaj aydınlatma  
>ARIZALI ELEKTRİK DEVRESİ

Hata kodu DTC DC0008:  
Yağmur/ışık sensörü  
>ARIZALI ELEKTRİK DEVRESİ

Hata kodu DTC AC7804:  
Hata kodu  
>Arıza kodu üretici tarafından tanımlanmaz.

Hella Gutmann Solutions GmbH —1- mega macs PC

Hata kodu DTC AC7A04:  
Hata kodu  
>Arıza kodu üretici tarafından tanımlanmaz.

Hata kodu DTC AC7E04:  
Hata kodu  
>Arıza kodu üretici tarafından tanımlanmaz.

Hata kodu DTC AC8104:  
ON KABIN IŞIGI  
>Fonksiyon hatalıdır.

Hata kodu DTC DC0208:

LIN—B\_us\_  
>İLETİŞİM YOK

Hata kodu DTC DC0308:  
ECU  
>Fonksiyon hatalıdır.

Konfor UPC CAN

Konfor Anahtarsız giriş ve sürüş modülü CAN  
Konfor Gösterge panosu CAN O\*  
SesNideo Multimedya arayüzü CAN  
SesNideo Navigasyon ile iletişim  
Hata kodu DTC 93DD8F:  
Radyoya CAN—B\_us/bağlantı  
>BOZUKİLETİŞİM  
Hella Gutmann Solutions GmbH —2- mega macs PC



Doğuş D-Expert Ekspertiz ve Danışmanlık A.Ş D-Expert Sancaktepe  
Şubesi Eyüp Sultan Mahallesi Zulal Sokak A Blok No:10G  
sancak3402@dexpert.com.tr 0216 519 02 97 SANCAKTEPE İSTANBUL

Rapor Tarihi: 17.07.2024 15:00 Bayi No: 3402 Sayfa: 9/13  
Rapor No: 34-02-1271060 Araç Giriş Tarihi: 17.07.2024 12:03 Araç Çıkış Tarihi: 17.07.2024 15:00  
Mersis No: 0309073518100001

## Tramer Sorgulaması

\*\*\*2694 şasi nolu RENAULT (OYAK) MEGANE SEDAN ICON 1.5 BLUEDCI EDC 115 FAZ2 markalı aracın SBM kayıtlarında geçmiş hasarı bulunmamıştır.

Doğuş D-Expert Ekspertiz ve Danışmanlık A.Ş D-Expert Sancaktepe  
Şubesi Eyüp Sultan Mahallesi Zulal Sokak A Blok No:10G  
sancak3402@dexpert.com.tr 0216 519 02 97 SANCAKTEPE İSTANBUL

Rapor Tarihi: 17.07.2024 15:00  
Rapor No: 34-02-1271060  
Mersis No: 0309073518100001

Bayi No: 3402  
Araç Giriş Tarihi: 17.07.2024 12:03

Sayfa: 10/13  
Araç Çıkış Tarihi: 17.07.2024 15:00

## Araç Resimleri



**Yağ seviyesi Soğutma SIVISI**

## Vuruk



Motor kaputu, Motor kaputu > Ezik



Motor kaputu, Motor kaputu > Ezik



Kapı, sağ arka, Kapı, sağ arka > Ezik



Kapı, sağ arka, Kapı, sağ arka > Ezik



Çamurluk, sağ arka, Çamurluk, sağ arka > Ezik



Çamurluk, sağ arka, Çamurluk, sağ arka > Ezik

Doğuş D-Expert Ekspertiz ve Danışmanlık A.Ş D-Expert Sancaktepe  
Şubesi Eyüp Sultan Mahallesi Zula Sokak A Blok No:10G  
sancak3402@dexpert.com.tr 0216 519 02 97 SANCAKTEPE İSTANBUL

Rapor Tarihi: 17.07.2024 15:00  
Rapor No: 34-02-1271060  
Mersis No: 0309073518100001

Bayi No: 3402  
Araç Giriş Tarihi: 17.07.2024 12:03

Sayfa: 11/13  
Araç Çıkış Tarihi: 17.07.2024 15:00

## Diğer

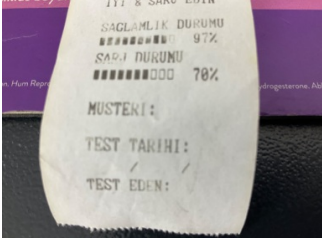

Elektrik donanımı/Pano, Akü > Test Sonucu



Tavan, Tavan > Yakıcı Madde ile Zarar Görmüş

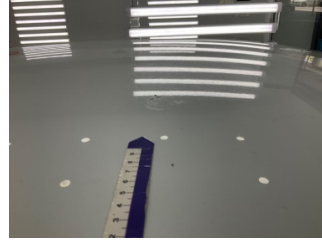

Tavan, Tavan > Yakıcı Madde ile Zarar Görmüş



Bagaj kapağı/kapısı, Bagaj kapısı > Yakıcı Madde ile Zarar Görmüş



Camlar, Ön cam > Taş izi



Camlar, Ön cam > Taş izi



Camlar, Ön cam > Taş izi



Marşbiyel, sağ, Marşbiyel, sağ > Hasarlı



Marşbiyel, sağ, Marşbiyel, sağ > Hasarlı



Tampon, arka, Arka tampon > Hasarlı



Tampon, arka, Arka tampon > Hasarlı



Çamurluk, sol arka, Çamurluk, sol arka > Deforme Olmuş



Çamurluk, sol arka, Çamurluk, sol arka > Deforme Olmuş



Farlar, Far, sol > Taş izi



Farlar, Far, sol > Taş izi



Farlar, Far, sağ > Taş izi

Doğuş D-Expert Ekspertiz ve Danışmanlık A.Ş D-Expert Sancaktepe  
Şubesi Eyüp Sultan Mahallesi Zulal Sokak A Blok No:10G  
sancak3402@dexpert.com.tr 0216 519 02 97 SANCAKTEPE İSTANBUL

Rapor Tarihi: 17.07.2024 15:00  
Rapor No: 34-02-1271060  
Mersis No: 0309073518100001

Bayi No: 3402  
Araç Giriş Tarihi: 17.07.2024 12:03

Sayfa: 12/13  
Araç Çıkış Tarihi: 17.07.2024 15:00



Farlar, Far, sağ > Taş izi



Tampon, ön, Ön tampon > Hasarlı



Tampon, ön, Ön tampon > Hasarlı



Tampon, ön, Ön tampon > Hasarlı

#### Parça Grubu

Marşbiyel, sol

#### Parça ve Hasar

Marşbiyel, sol - Boyalı

## Notlar

#### Diğer notlar;

Aracın boyalı parçalarında renk ton farkları , boya hataları , boya deformeleri mevcut Aracın dış yüzeyinde boya yanıkları , ezikler , çizikler ve taş izleri mevcut Aracın iç döşeme ve iç bakalitlerinde deformasyonlar mevcut Esp kapatılmadığından dolayı araca DYNO testi yapılmamıştır

Doğuş D-Expert Ekspertiz ve Danışmanlık A.Ş D-Expert Sancaktepe  
Şubesi Eyüp Sultan Mahallesi Zulal Sokak A Blok No:10G  
sancak3402@dexpert.com.tr 0216 519 02 97 SANCAKTEPE İSTANBUL

Rapor Tarihi: 17.07.2024 15:00 Bayi No: 3402 Sayfa: 13/13  
Rapor No: 34-02-1271060 Araç Giriş Tarihi: 17.07.2024 12:03 Araç Çıkış Tarihi: 17.07.2024 15:00  
Mersis No: 0309073518100001

## Açıklama

Araçta detaylı iç temizlik işlemi ile giderilebilecek, kirlenme ve lekeler ekspertiz kapsamı dışında tutulmuştur.

Araç değerine etki etmeyecek mini onarım ve- veya pasta cila işlemi ile giderilebilecek vuruks ve çizikler ekspertiz kapsamı dışında tutulmuştur.

Aracın yaş, km ve genel durumu dikkate alınarak; normal kullanım şartları dahilinde araçta oluşan fakat aracın görşelliğini ve teknik işleyişini etkilemeyen aşınma ve yıpranmalar ekspertiz kapsamı dışında tutulmuştur.

Ekspertiz yapıldığında araç yıkanmıştır.

- Ekspertiz aracın kontrol edildiği gün için geçerli olup, hangi nedenle olursa olsun kontrol tarihinden sonra oluşabilecek hasarlardan Doğuş D Expert Ekspertiz ve Danışmanlık Anonim Şirketi ve Franchise sahibi tüm iş ortakları sorumlu değildir.
- Ekspertiz sonucu verilen tüm değerler, ölçümlenmeler ve tespitler, aracın formunda belirtilen km. ve tarih için geçerlidir. Bu tarih ve km. sonrası araçta oluşan yıpranma, hatalı kullanım, yol ve hava şartları, sürücü hataları ve üretim kaynaklı olarak ortaya çıkabilecek arızalar ve hasarlar Doğuş D Expert Ekspertiz ve Danışmanlık Anonim Şirketi ve Franchise sahibi tüm iş ortakları'nın sorumluluğunda değildir.
- Rapordaki km bilgisi, aracın km panosundan okunmuş km bilgisidir. Doğuş D Expert Ekspertiz ve Danışmanlık Anonim Şirketi ve Franchise sahibi tüm iş ortakları, panodaki km bilgisinin gerçeği yansıtmaması dolayısıyla ekspertiz raporundaki tespitlerin eksik, yanlış veya yanıltıcı olmasından ve bunun sonuçlarından sorumlu değildir.
- Doğuş D Expert Ekspertiz ve Danışmanlık Anonim Şirketi ve Franchise sahibi tüm iş ortakları tarafından yapılan ikinci el araç ekspertizi aracın resmi fenni muayenesinin yerine geçmez ve resmi fenni muayenesinde başarılı olunacağını da garanti etmez.
- İmalatçı tarafından üretilen aracın daha sonradan üzerinde yapılan tadilatların uygun olmaması ve montajı yapılan yedek parçaların orijinal olmaması gerekli teknik bilgi ve yetkinliğe sahip kişiler tarafından montajının yapılmaması veya tamir şeklinin imalatçı tarafından kabul edilmiş teknik özelliklere uymaması gibi durumlar halinde sonradan doğabilecek her türlü can ve mal güvenliğini etkileyecek faktörler olmak üzere bu ve benzeri durumlardan ekspertiz raporumuz sorumlu değildir. ÖRNEK: Airbag ve emniyet kemerlerinin, radyatörlerin, aksların değiştirilmeyerek onarılması gibi durumlar.
- İkinci el araç ekspertizi aracın hiçbir parçası sökülmeden, tamamen çıplak gözle yapılmıştır. Araç içerisindeki veya aksamındaki hasarların tespiti için kapak, döşeme ve benzeri parçaların sökülmesi bu ekspertiz kapsamında olmayıp, Doğuş D Expert Ekspertiz ve Danışmanlık Anonim Şirketi ve Franchise sahibi tüm iş ortakları ancak bu şekilde detaylı bir ekspertiz sonucu ortaya çıkabilecek hasarların tespit edilememiş olmasından sorumlu değildir.

Müşteri Adı/Soyadı

İmzası