

Doğuş D-Expert Ekspertiz ve Danışmanlık A.Ş D-Expert Sancaktepe
Şubesi Eyüp Sultan Mahallesi Zula Sokak A Blok No:10G
sancak3402@dexpert.com.tr 0216 519 02 97 SANCAKTEPE İSTANBUL

Rapor Tarihi: 21.01.2025 15:33
Rapor No: 34-02-1333698
Mersis No: 0309073518100001

Bayi No: 3402
Araç Giriş Tarihi: 21.01.2025 14:33

Sayfa: 1/8
Araç Çıkış Tarihi: 21.01.2025 15:33

Full Plus Ekspertiz



34EAG556

Eksper / İmza



34-HYB-18436

Doğuş D-Expert Ekspertiz ve Danışmanlık A.Ş D-Expert Sancaktepe
Şubesi Eyüp Sultan Mahallesi Zula Sokak A Blok No:10G
sancak3402@dexpert.com.tr 0216 519 02 97 SANCAKTEPE İSTANBUL

Rapor Tarihi: 21.01.2025 15:33 Bayi No: 3402 Sayfa: 2/8
Rapor No: 34-02-1333698 Araç Giriş Tarihi: 21.01.2025 14:33 Araç Çıkış Tarihi: 21.01.2025 15:33
Mersis No: 0309073518100001

Araç Bilgileri

Plaka	34EAG556	Şanzıman Tipi	Otomatik
KM	119915	Yakıt Cinsi	Benzin
Şase	NMTBA3BE20R012968	Motor Gücü	92 kw
Marka	Toyota	Motor Hacmi	1490cc
Rengi	BEYAZ	Model	Corolla
İlk Tescil Tarihi	26-04-2021	Sonraki Muayene Tar.	15-04-2024
Model Yılı	2021	Araç Tipi	Sedan
Ruhsat Sahibi	MAYGOLD	Kapı Sayısı	4 Kapı

Kaporta Kontrolü(Değişmiş Boyanmış kontrolü)

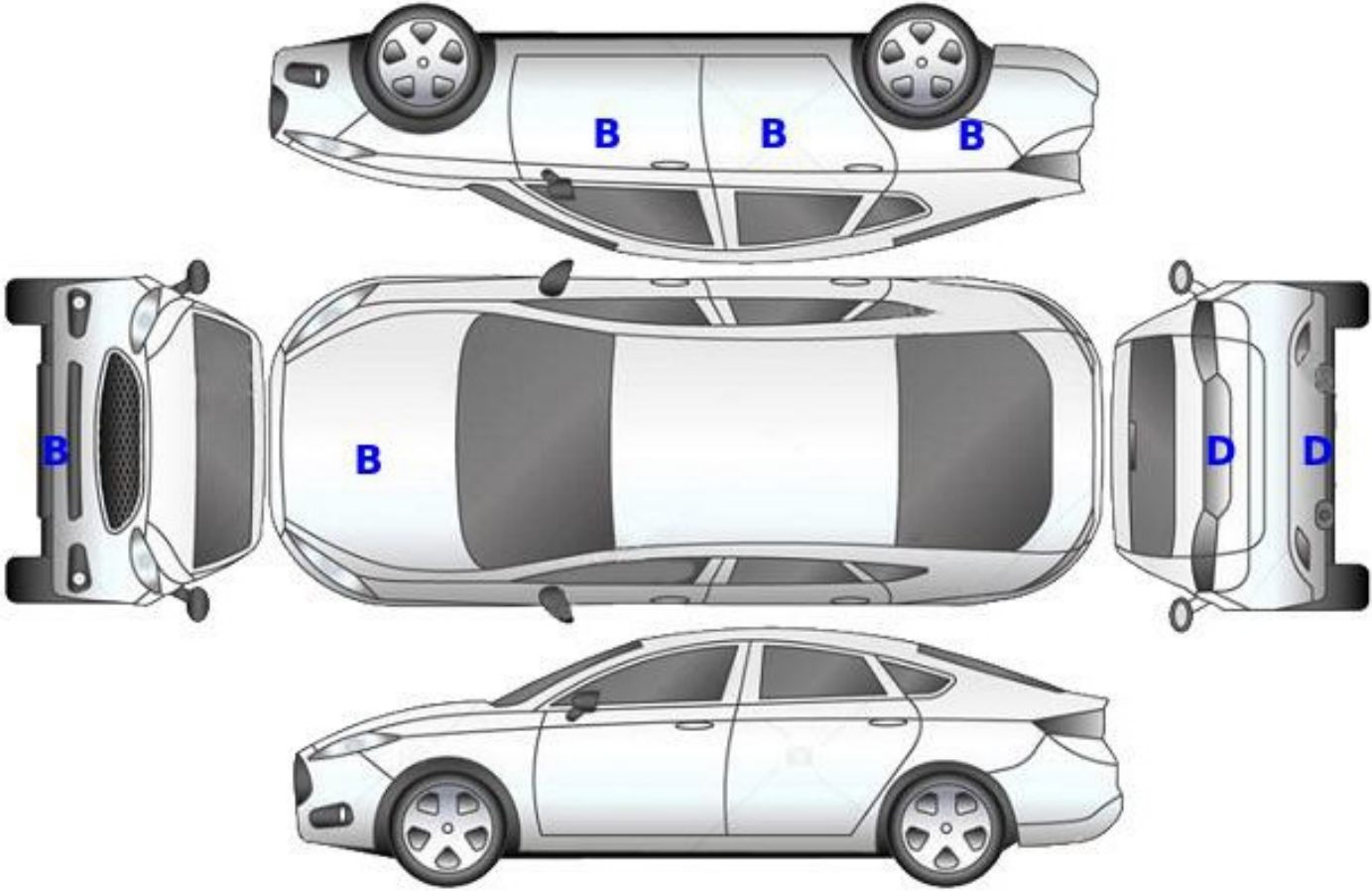

B: Boyalı

B/2: Lokal Boyalı

D: Değişmiş

Doğuş D-Expert Ekspertiz ve Danışmanlık A.Ş D-Expert Sancaktepe
Şubesi Eyüp Sultan Mahallesi Zula Sokak A Blok No:10G
sancak3402@dexpert.com.tr 0216 519 02 97 SANCAKTEPE İSTANBUL

Rapor Tarihi: 21.01.2025 15:33 Bayi No: 3402 Sayfa: 3/8
Rapor No: 34-02-1333698 Araç Giriş Tarihi: 21.01.2025 14:33 Araç Çıkış Tarihi: 21.01.2025 15:33
Mersis No: 0309073518100001

Kontrol Listesi

SORUNSUZ	BAKIM GEREKLİ	ONARIM/DEĞİŞİM GEREKLİ
----------	---------------	------------------------

	Durum	Notlar
Araç Kaporta Aksamı		Ezikler çizikler mevcut.
Araç Koltukları Mekanizmaları		
Taban, Tavan, Koltuk ve Kapı Döşemeleri		
Araç İç Donanımı ve Kumanda Kontrol Düğmeleri		
Aydınlatma ve İkaz Sistemi		
Silecekler		
Elektrik ve Elektronik Aksam		
Torpedo ve Emniyet Kemerleri		
Lastik ve Jantlar		
Fren Sistemi ve Fren Hortumları		
Yürür Aksam		
Motor ve Motor Yağ Seviyesi		
Şanzıman		
Diferansiyel		
Direksiyon Sistemi		
Eğlence Sistemi (Radyo vs.)		
Park Sensörleri		
Araç Altı		
Akü		
Klima		
Cam ve Cam Düğmeleri		Sol ön cam açma düğmeleri camları açmıyor.
Kayışlar ve Rulmanlar		
Egzoz Sistemi ve Susturucular		
Soğutma Sistemi ve Soğutma Suyu		

Doğuş D-Expert Ekspertiz ve Danışmanlık A.Ş D-Expert Sancaktepe
Şubesi Eyüp Sultan Mahallesi Zulal Sokak A Blok No:10G
sancak3402@dexpert.com.tr 0216 519 02 97 SANCAKTEPE İSTANBUL

Rapor Tarihi: 21.01.2025 15:33 Bayi No: 3402 Sayfa: 4/8
Rapor No: 34-02-1333698 Araç Giriş Tarihi: 21.01.2025 14:33 Araç Çıkış Tarihi: 21.01.2025 15:33
Mersis No: 0309073518100001

Yanal Kayma Ölçüm Değerleri

ÖN	ARKA
-1.3 m/km	-1.8 m/km

Yanal kayma kabul edilebilir değeri max +5 / -5 (m/km) dir.

Süspansiyon Ölçüm Değerleri

AKS	Sol (%)	Sağ (%)	Fark (%)
1. Aks	89	86	3
2. Aks	90	90	0

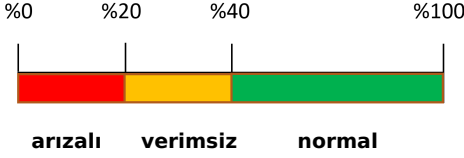

Ön sağ sol ve arka sağ sol süspansiyon kabul edilebilirdeğer farkı max.%30 'dur.
Tek amortisör kabul edilebilir min. ölçüm değeri %21 'dir.

Fren Ölçüm Değerleri

Fren Ölçüm Değerleri (daN)	Sol	Sağ	Sapma (%)
1. Aks	271	276	2
2. Aks	267	273	2
El Freni	164	169	3

Verimlilik

94

Sapma yüzdeleri 1. ve 2. aks için %25 altında ve el freni için %50 altında olmalıdır.

Lastikler

Aks	Ebat	Yol ve Yük Endeksi	Diş Derinliği	Tip
Sol Ön	205/55/R16	91V	5 mm	Yazlık
Sol Arka	205/55/R16	91V	5 mm	Yazlık
Sağ Ön	205/55/R16	91V	5 mm	Yazlık
Sağ Arka	205/55/R16	91V	5 mm	Yazlık

Doğuş D-Expert Ekspertiz ve Danışmanlık A.Ş D-Expert Sancaktepe
Şubesi Eyüp Sultan Mahallesi Zula Sokak A Blok No:10G
sancak3402@dexpert.com.tr 0216 519 02 97 SANCAKTEPE İSTANBUL

Rapor Tarihi: 21.01.2025 15:33 Bayi No: 3402 Sayfa: 5/8
Rapor No: 34-02-1333698 Araç Giriş Tarihi: 21.01.2025 14:33 Araç Çıkış Tarihi: 21.01.2025 15:33
Mersis No: 0309073518100001

Dinamometre Ölçüm Değerleri

Ölçülen Motor Torku 314 NM	Teker Torku 266,49 NM	Teker Gücü 60,8 KW	Test Hızı 122 km/h
Ruhsat Verisi Güç 92 KW	Test Sonucu Güç 89,1 KW	Kayıp Güç 18,5 KW	Performans % 96,85

RPM (Devir/dk) Grafiği

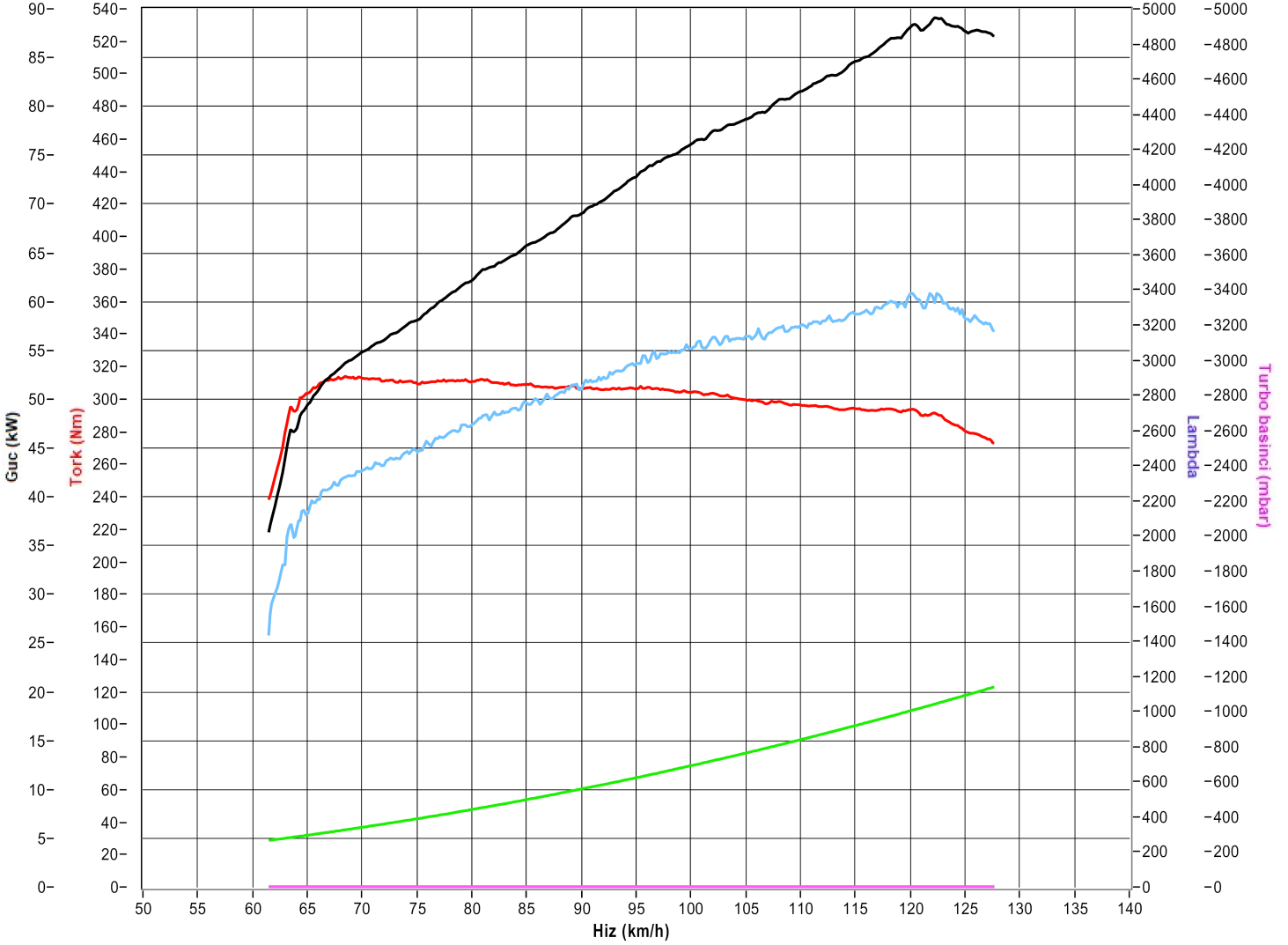

Doğuş D-Expert Ekspertiz ve Danışmanlık A.Ş D-Expert Sancaktepe
Şubesi Eyüp Sultan Mahallesi Zulal Sokak A Blok No:10G
sancak3402@dexpert.com.tr 0216 519 02 97 SANCAKTEPE İSTANBUL

Rapor Tarihi: 21.01.2025 15:33 Bayi No: 3402 Sayfa: 6/8
Rapor No: 34-02-1333698 Araç Giriş Tarihi: 21.01.2025 14:33 Araç Çıkış Tarihi: 21.01.2025 15:33
Mersis No: 0309073518100001

OBD Genel Arıza Tarama

&"GUTMANN

21.01.2025
Araç: Toyota Corolla 1.6i 16V VVT-i
Motor kodu: 1 ZR—FE
Üretim yılı: 13-18
Kilometre durumu
Lisans numarası:
VIN: NMTBABBE2ORO12968 (kumanda ünitesinden okunan
)
Test edilmiş: 21.01.2025 14:42:19 / Standard

Hata kodu / Genel sorgulama / -

Tüm yapı gruplarının hata kodu genel sorgulaması

Bileşen grubu Sistem Hata
OBD OBD 0
ABS ABSNSC 0
Hava yastığı ZAE Airbag 0
Klima Klima 1

Hata kodu B14BS: _
SOGUTUCU AKIŞKAN MIKTARI
Hatalı soğutma sıvısı seviyesi

Konfor BCM Body Control Modul 2

Hata kodu B1247:
LASTİK BASINCI İZLEMEYLE CAN BAĞLANTISI
BOZUKİLETİŞİM

Hata kodu U0163:
Navigasyon kumanda ünitesine CAN-Bus—bağlantı
BOZUKİLETİŞİM

Konfor CG Merkezi Gateway 0
Konfor DDM sürücü kapısı modülü 0
SesNideo Navigasyon 1

Hata kodu C1622:
ARKA KAMERA
HATALI SİNYAL

Lastik basıncı kontrolü TPM Lastik basıncı kontrol
ü 0
Hella Gutmann Solutions GmbH —1- mega macs PC

Tramer Sorgulaması

Hasar Tarihi	Hasar Parça Değişimi	Hasar Tanımı	Ağır Hasarlı mı ?	Hasar Maliyeti	Hasar Maliyeti Kur Bilgisi
15.08.2022		ERPÇarpma	Hayır	27998.26	TL

Doğuş D-Expert Ekspertiz ve Danışmanlık A.Ş D-Expert Sancaktepe
Şubesi Eyüp Sultan Mahallesi Zula Sokak A Blok No:10G
sancak3402@dexpert.com.tr 0216 519 02 97 SANCAKTEPE İSTANBUL

Rapor Tarihi: 21.01.2025 15:33 Bayi No: 3402 Sayfa: 7/8
Rapor No: 34-02-1333698 Araç Giriş Tarihi: 21.01.2025 14:33 Araç Çıkış Tarihi: 21.01.2025 15:33
Mersis No: 0309073518100001

Araç Resimleri



Yağ seviyesi Soğutma SIVISI

Diğer

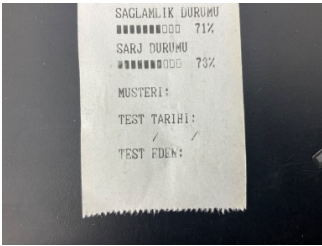

Elektrik donanımı/Pano, Akü > Test Sonucu

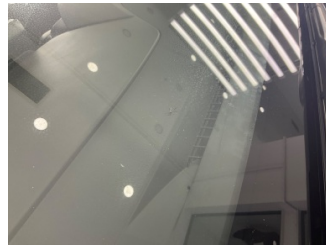

Camlar, Ön cam > Hasarlı



Camlar, Ön cam > Hasarlı

Parça Grubu

Marşbiyel, sağ
Marşbiyel, sol
Arka bölüm
Tavan

Parça ve Hasar

Marşbiyel plastiği, sağ - Boyalı
Marşbiyel plastiği, sol - Boyalı
Arka sac/panel - Değişmiş
Sağ üst frangart - Lokal Boya

Notlar

Hasarlar ile ilgili notlar;

Ön panel civataları işlemlidir. Motor kaputu iç dış boyalı. Sol ön cam açma düğmeleri camları açmıyor.

Doğuş D-Expert Ekspertiz ve Danışmanlık A.Ş D-Expert Sancaktepe
Şubesi Eyüp Sultan Mahallesi Zulal Sokak A Blok No:10G
sancak3402@dexpert.com.tr 0216 519 02 97 SANCAKTEPE İSTANBUL

Rapor Tarihi: 21.01.2025 15:33 Bayi No: 3402 Sayfa: 8/8
Rapor No: 34-02-1333698 Araç Giriş Tarihi: 21.01.2025 14:33 Araç Çıkış Tarihi: 21.01.2025 15:33
Mersis No: 0309073518100001

Açıklama

Araçta detaylı iç temizlik işlemi ile giderilebilecek, kirlenme ve lekeler ekspertiz kapsamı dışında tutulmuştur.

Araç değerine etki etmeyecek mini onarım ve- veya pasta cila işlemi ile giderilebilecek vuruks ve çizikler ekspertiz kapsamı dışında tutulmuştur.

Aracın yaş, km ve genel durumu dikkate alınarak; normal kullanım şartları dahilinde de araçta oluşan fakat aracın görşelliğini ve teknik işleyişini etkilemeyen aşınma ve yıpranmalar ekspertiz kapsamı dışında tutulmuştur.

- Ekspertiz aracın kontrol edildiği gün için geçerli olup, hangi nedenle olursa olsun kontrol tarihinden sonra oluşabilecek hasarlardan Doğuş D Expert Ekspertiz ve Danışmanlık Anonim Şirketi ve Franchise sahibi tüm iş ortakları sorumlu değildir.
- Ekspertiz sonucu verilen tüm değerler, ölçümlenmeler ve tespitler, aracın formunda belirtilen km. ve tarih için geçerlidir. Bu tarih ve km. sonrası araçta olağan yıpranma, hatalı kullanım, yol ve hava şartları, sürücü hataları ve üretim kaynaklı olarak ortaya çıkabilecek arızalar ve hasarlar Doğuş D Expert Ekspertiz ve Danışmanlık Anonim Şirketi ve Franchise sahibi tüm iş ortakları'nin sorumluluğunda değildir.
- Rapordaki km bilgisi, aracın km panosundan okunmuş km bilgisidir. Doğuş D Expert Ekspertiz ve Danışmanlık Anonim Şirketi ve Franchise sahibi tüm iş ortakları,panodaki km bilgisinin gerçeği yansıtmaması dolayısıyla ekspertiz raporundaki tespitlerin eksik, yanlış veya yanıltıcı olmasından ve bunun sonuçlarından sorumlu değildir.
- Doğuş D Expert Ekspertiz ve Danışmanlık Anonim Şirketi ve Franchise sahibi tüm iş ortakları tarafından yapılan ikinci el araç ekspertizi aracın resmi fenni muayenesinin yerine geçmez ve resmi fenni muayenesinde başarılı olunacağını da garanti etmez.
- İmalatçı tarafından üretilen aracın daha sonradan üzerinde yapılan tadilatların uygun olmaması ve montajı yapılan yedek parçaların orijinal olmaması gerekli teknik bilgi ve yetkinliğe sahip kişiler tarafından montajının yapılmaması veya tamir seklinin imalatçı tarafından kabul edilmiş teknik özelliklere uymaması gibi durumlar halinde sonradan doğabilecek her türlü can ve mal güvenliğini etkileyecek faktörler olmak üzere bu ve benzeri durumlardan ekspertiz raporumuz sorumlu değildir. ÖRNEK: Airbag ve emniyet kemerlerinin, radyatörlerin, aksların değiştirilmeyerek onarılması gibi durumlar.
- İkinci el araç ekspertizi aracın hiçbir parçası sökülmeden, tamamen çıplak gözle yapılmıştır. Araç içerisindeki veya aksamındaki hasarların tespiti için kapak, döşeme ve benzeri parçaların sökülmesi bu ekspertiz kapsamında olmayıp, Doğuş D Expert Ekspertiz ve Danışmanlık Anonim Şirketi ve Franchise sahibi tüm iş ortakları ancak bu şekilde detaylı bir ekspertiz sonucu ortaya çıkabilecek hasarların tespit edilememiş olmasından sorumlu değildir.
- TSE 13805 yönetmeliğine göre HYB numaramızın raporda belirtilmesi için en kapsamlı paketimiz Full Plus Ekspertiz ve üzeri paketlerimiz için geçerlidir.
- Uyarı: Tramer sorgulama içeriği, sigorta şirketleri tarafından Sigorta Bilgi ve Gözetim Merkezi ("SBM")'ne iletilen sigorta kayıtlarından ibarettir. İlgili sorguya ait tutarda, trafik ve kasko hasarlarında yer alan dava faizi ve yargılama giderleri dahil edilmemektedir. Tramer sorgulama içeriğindeki bilgiler resmî belge olarak kullanılamaz. Şirketimizin kayıtlarla herhangi bir bağlantısı olmayıp yalnızca bilgi amaçlı paylaşılmaktadır. Detaylı bilgi için SBM resmî internet sitesine başvurunuz.

Müşteri Adı/Soyadı

İmzası