

Doğuş D-Expert Ekspertiz ve Danışmanlık A.Ş D-Expert Sancaktepe  
Şubesi Eyüp Sultan Mahallesi Zula Sokak A Blok No:10G  
sancak3402@dexpert.com.tr 0216 519 02 97 SANCAKTEPE İSTANBUL

Rapor Tarihi: 01.10.2024 16:48  
Rapor No: 34-02-1293337  
Mersis No: 0309073518100001

Bayi No: 3402  
Araç Giriş Tarihi: 01.10.2024 15:02

Sayfa: 1/9  
Araç Çıkış Tarihi: 01.10.2024 16:48

# Full Plus Ekspertiz



## 34HGF316

Eksper / İmza



34-HYB-18436

Doğuş D-Expert Ekspertiz ve Danışmanlık A.Ş D-Expert Sancaktepe  
Şubesi Eyüp Sultan Mahallesi Zulal Sokak A Blok No:10G  
sancak3402@dexpert.com.tr 0216 519 02 97 SANCAKTEPE İSTANBUL

Rapor Tarihi: 01.10.2024 16:48 Bayi No: 3402 Sayfa: 2/9  
Rapor No: 34-02-1293337 Araç Giriş Tarihi: 01.10.2024 15:02 Araç Çıkış Tarihi: 01.10.2024 16:48  
Mersis No: 0309073518100001

## Araç Bilgileri

Plaka	34HGF316	Şanzıman Tipi	Manuel
KM	39479	Yakıt Cinsi	Dizel
Şase	NM0MXXTACMPY44614	Motor Gücü	73 kw
Ruhsat Motor No	PY44614	Motor Hacmi	1499cc
Marka	Ford	Rengi	BEYAZ
Model	Tourneo Courier	İlk Tescil Tarihi	21-08-2023
Sonraki Muayene Tar.	29-07-2024	Model Yılı	2023
Sonraki Egzoz Mua. Tar.	29-07-2024	Araç Tipi	Kombi
Ruhsat Sahibi	MAYGOLD	Kapı Sayısı	5 Kapı

## Kaporta Kontrolü(Değişmiş Boyanmış kontrolü)

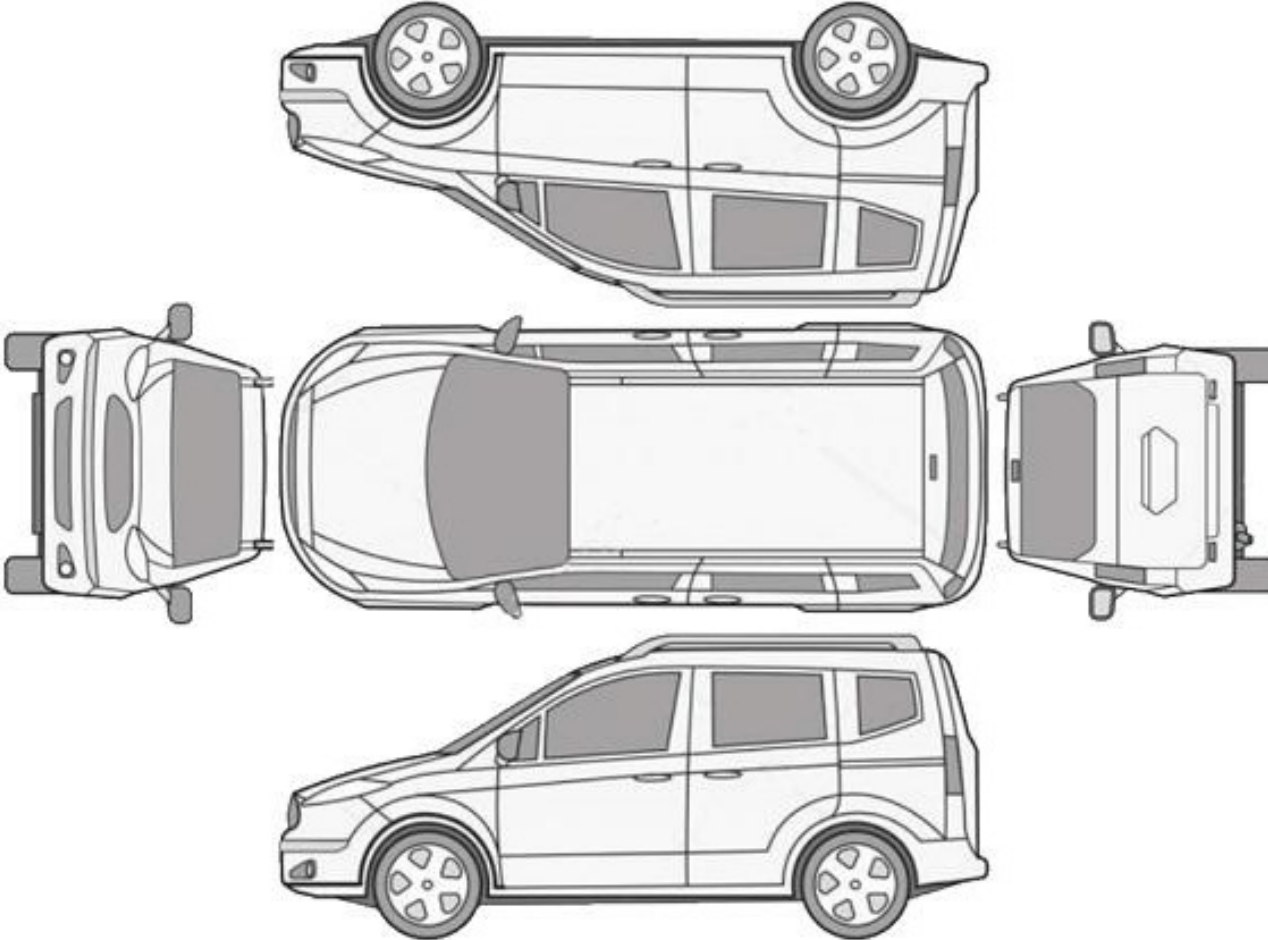

B: Boyalı

B/2: Lokal Boyalı

D: Değişmiş

\*\*\*Araçta değişmiş ve boyanmış parça bulunmamaktadır\*\*\*

Doğuş D-Expert Ekspertiz ve Danışmanlık A.Ş D-Expert Sancaktepe  
Şubesi Eyüp Sultan Mahallesi Zula Sokak A Blok No:10G  
sancak3402@dexpert.com.tr 0216 519 02 97 SANCAKTEPE İSTANBUL

Rapor Tarihi: 01.10.2024 16:48  
Rapor No: 34-02-1293337  
Mersis No: 0309073518100001

Bayi No: 3402  
Araç Giriş Tarihi: 01.10.2024 15:02

Sayfa: 3/9  
Araç Çıkış Tarihi: 01.10.2024 16:48

## Kontrol Listesi

SORUNSUZ	BAKIM GEREKLİ	ONARIM/DEĞİŞİM GEREKLİ
----------	---------------	------------------------

	Durum	Notlar
Araç Kaporta Aksamı		Ezikler çizikler mevcut
Araç Koltukları Mekanizmaları		
Taban, Tavan, Koltuk ve Kapı Döşemeleri		
Araç İç Donanımı ve Kumanda Kontrol Düğmeleri		
Aydınlatma ve İkaz Sistemi		
Silecekler		
Elektrik ve Elektronik Aksam		
Torpedo ve Emniyet Kemerleri		
Lastik ve Jantlar		
Fren Sistemi ve Fren Hortumları		Ön fren balataları aşınmış
Yürür Aksam		
Motor ve Motor Yağ Seviyesi		
Şanzıman		
Diferansiyel		
Direksiyon Sistemi		
Eğlence Sistemi (Radyo vs. )		
Park Sensörleri		
Araç Altı		
Akü		
Klima		
Cam ve Cam Düğmeleri		
Kayışlar ve Rulmanlar		
Egzoz Sistemi ve Susturucular		
Soğutma Sistemi ve Soğutma Suyu		

Doğuş D-Expert Ekspertiz ve Danışmanlık A.Ş D-Expert Sancaktepe  
Şubesi Eyüp Sultan Mahallesi Zulal Sokak A Blok No:10G  
sancak3402@dexpert.com.tr 0216 519 02 97 SANCAKTEPE İSTANBUL

Rapor Tarihi: 01.10.2024 16:48 Bayi No: 3402 Sayfa: 4/9  
Rapor No: 34-02-1293337 Araç Giriş Tarihi: 01.10.2024 15:02 Araç Çıkış Tarihi: 01.10.2024 16:48  
Mersis No: 0309073518100001

## Yanal Kayma Ölçüm Değerleri

ÖN	ARKA
1.7 m/km	0 m/km

Yanal kayma kabul edilebilir değeri max +5 / -5 (m/km) dir.

## Süspansiyon Ölçüm Değerleri

AKS	Sol (%)	Sağ (%)	Fark (%)
1. Aks	89	89	0
2. Aks	83	88	5



Ön sağ sol ve arka sağ sol süspansiyon kabul edilebilirdeğer farkı max.%30 'dur.  
Tek amortisör kabul edilebilir min. ölçüm değeri %21 'dir.

## Fren Ölçüm Değerleri

Fren Ölçüm Değerleri (daN)	Sol	Sağ	Sapma (%)
1. Aks	296	278	6
2. Aks	200	210	5
El Freni	243	230	6

### Verimlilik

71

Sapma yüzdeleri 1. ve 2. aks için %25 altında ve el freni için %50 altında olmalıdır.

## Lastikler

Aks	Ebat	Yol ve Yük Endeksi	Diş Derinliği	Tip
Sol Ön	195/60/R15	88H	5,59 mm	Yazlık
Sol Arka	195/60/R15	88H	6,6 mm	Yazlık
Sağ Ön	195/60/R15	88H	5,59 mm	Yazlık
Sağ Arka	195/60/R15	88H	6,6 mm	Yazlık

Doğuş D-Expert Ekspertiz ve Danışmanlık A.Ş D-Expert Sancaktepe  
Şubesi Eyüp Sultan Mahallesi Zula Sokak A Blok No:10G  
sancak3402@dexpert.com.tr 0216 519 02 97 SANCAKTEPE İSTANBUL

Rapor Tarihi: 01.10.2024 16:48  
Rapor No: 34-02-1293337  
Mersis No: 0309073518100001

Bayi No: 3402  
Araç Giriş Tarihi: 01.10.2024 15:02

Sayfa: 5/9  
Araç Çıkış Tarihi: 01.10.2024 16:48

## Dinamometre Ölçüm Değerleri

Ölçülen Motor Torku 229 NM	Teker Torku 150,81 NM	Teker Gücü 47,4 KW	Test Hızı 152 km/h
Ruhsat Verisi Güç 73 KW	Test Sonucu Güç 75 KW	Kayıp Güç 19,35 KW	Performans % 100,00

## RPM (Devir/dk) Grafiği

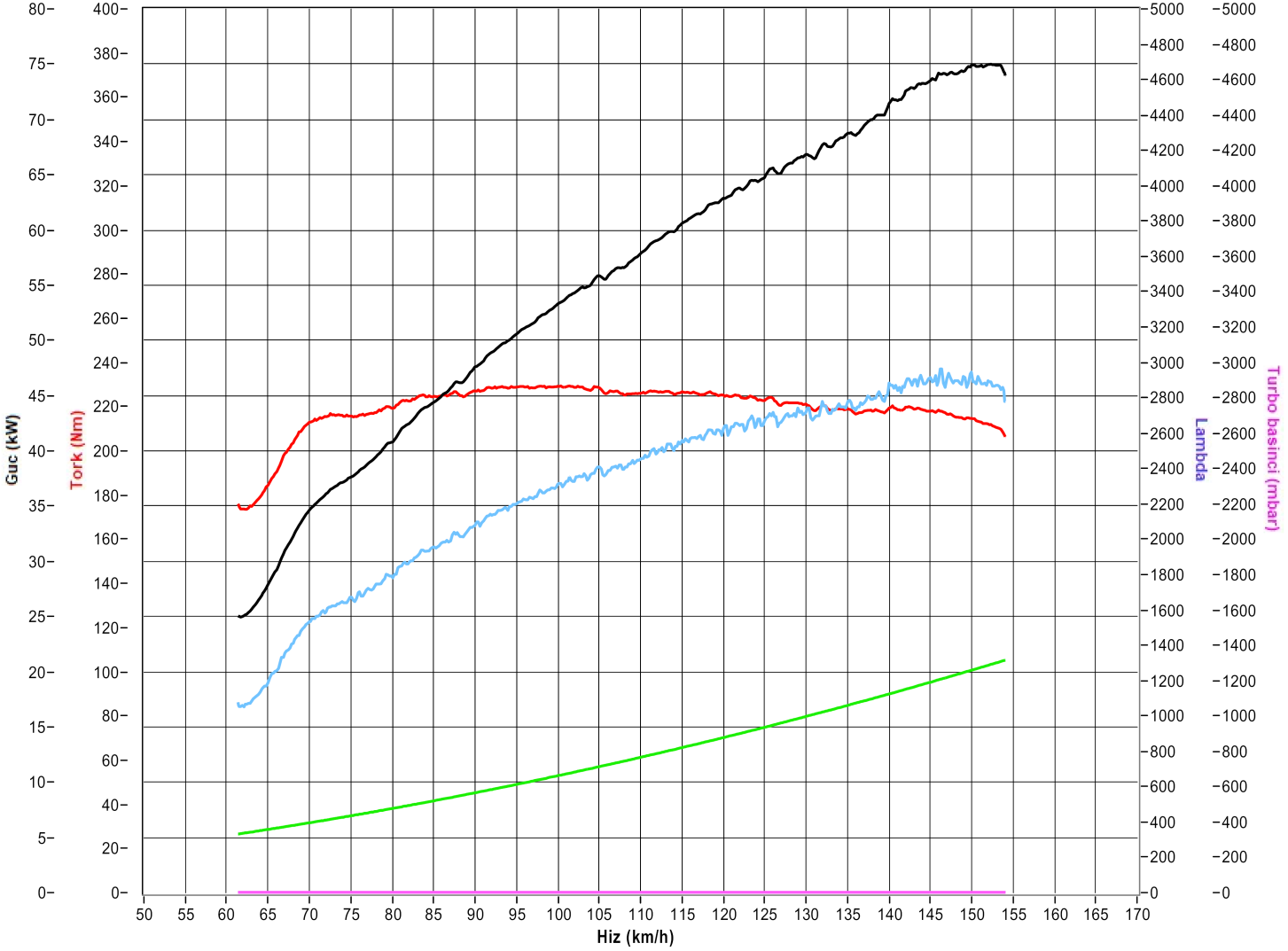

Doğuş D-Expert Ekspertiz ve Danışmanlık A.Ş D-Expert Sancaktepe  
Şubesi Eyüp Sultan Mahallesi Zulal Sokak A Blok No:10G  
sancak3402@dexpert.com.tr 0216 519 02 97 SANCAKTEPE İSTANBUL

Rapor Tarihi: 01.10.2024 16:48 Bayi No: 3402 Sayfa: 6/9  
Rapor No: 34-02-1293337 Araç Giriş Tarihi: 01.10.2024 15:02 Araç Çıkış Tarihi: 01.10.2024 16:48  
Mersis No: 0309073518100001

## OBD Genel Arıza Tarama

(tan: GUTMANN  
SOLUTIONS

30.09.2024  
Araç: Ford Tourneo Connect 1.5 16V TDCi EcoBlue  
Motor kodu: Z2GA  
Üretim yılı: 18-  
Kilometre durumu  
Lisans numarası:  
VIN: NMOMXXTACMPY44614 (kumanda ünitesinden okunan  
)  
Test edilmiş: 01.10.2024 16:02:58 / Standard

Hata kodu / Genel sorgulama / -

Tüm yapı gruplarının hata kodu genel sorgulaması

Bileşen grubu Sistem Hata  
OBD OBD 0  
Motor Motor PCM Dizel TDCI 2

Hata kodu P0072:  
Dış dış hava sıcaklık algılayıcısı  
SİNYAL ÇOK ZAYIF

Hata kodu P0071:  
Dış dış hava sıcaklık algılayıcısı  
Fonksiyon hatalıdır.

ABS ABS (CAN) 0  
Hava yastığı Hava yastığı RCM CAN 0  
Konfor Gösterge panosu grubu IPC CAN 0  
Direksiyon Elektr. direksiyon CAN 0  
Hella Gutmann Solutions GmbH —1- mega macs PC

## Tramer Sorgulaması

\*\*\*4614 şasi nolu FORD TOURNEO COURIER KOMBI 1.5 TDCI 100 SCR DELUXE markalı aracın SBM kayıtlarında geçmiş hasarı bulunmamıştır.

Doğuş D-Expert Ekspertiz ve Danışmanlık A.Ş D-Expert Sancaktepe  
Şubesi Eyüp Sultan Mahallesi Zula Sokak A Blok No:10G  
sancak3402@dexpert.com.tr 0216 519 02 97 SANCAKTEPE İSTANBUL

Rapor Tarihi: 01.10.2024 16:48  
Rapor No: 34-02-1293337  
Mersis No: 0309073518100001

Bayi No: 3402  
Araç Giriş Tarihi: 01.10.2024 15:02

Sayfa: 7/9  
Araç Çıkış Tarihi: 01.10.2024 16:48

## Araç Resimleri



## Çizik



Tampon, arka, Arka tampon >  
Çizik



Tampon, arka, Arka tampon >  
Çizik

Yağ seviyesi Soğutma  
SIVISI

## Diğer

Doğuş D-Expert Ekspertiz ve Danışmanlık A.Ş D-Expert Sancaktepe  
Şubesi Eyüp Sultan Mahallesi Zula Sokak A Blok No:10G  
sancak3402@dexpert.com.tr 0216 519 02 97 SANCAKTEPE İSTANBUL

Rapor Tarihi: 01.10.2024 16:48  
Rapor No: 34-02-1293337  
Mersis No: 0309073518100001

Bayi No: 3402  
Araç Giriş Tarihi: 01.10.2024 15:02

Sayfa: 8/9  
Araç Çıkış Tarihi: 01.10.2024 16:48

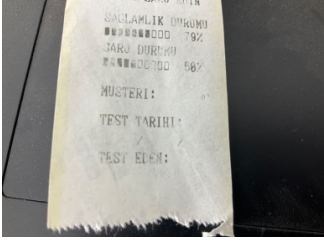

Elektrik donanımı/Pano, Akü > Test Sonucu



Camlar, Ön cam > Taş Izi



Motor kaputu, Motor kaputu > Taş Izi



Motor kaputu, Motor kaputu > Taş Izi

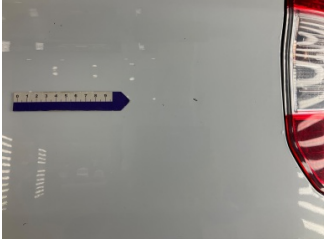

Bagaj kapağı/kapısı, Bagaj kapısı > Taş Izi



Bagaj kapağı/kapısı, Bagaj kapısı > Taş Izi



Farlar, Far, sol > Taş Izi



Farlar, Far, sol > Taş Izi



Farlar, Far, sağ > Taş Izi



Farlar, Far, sağ > Taş Izi



Tampon, ön, Ön tampon > Hasarlı



Tampon, ön, Ön tampon > Hasarlı

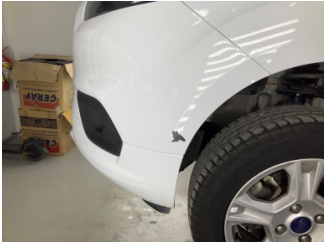

Tampon, ön, Ön tampon > Hasarlı

#### Parça Grubu

Fren sistemi

#### Parça ve Hasar

Fren balatarları, ön - Aşınmış

#### Notlar

##### Diğer notlar;

Aracın dış yüzeyinde boya yanıkları ezikler çizikler ve taş izleri mevcut



Doğuş D-Expert Ekspertiz ve Danışmanlık A.Ş D-Expert Sancaktepe  
Şubesi Eyüp Sultan Mahallesi Zula Sokak A Blok No:10G  
sancak3402@dexpert.com.tr 0216 519 02 97 SANCAKTEPE İSTANBUL

Rapor Tarihi: 01.10.2024 16:48 Bayi No: 3402 Sayfa: 9/9  
Rapor No: 34-02-1293337 Araç Giriş Tarihi: 01.10.2024 15:02 Araç Çıkış Tarihi: 01.10.2024 16:48  
Mersis No: 0309073518100001

## Açıklama

Araçta detaylı iç temizlik işlemi ile giderilebilecek, kirlenme ve lekeler ekspertiz kapsamı dışında tutulmuştur.

Araç değerine etki etmeyecek mini onarım ve- veya pasta cila işlemi ile giderilebilecek vuruks ve çizikler ekspertiz kapsamı dışında tutulmuştur.

Aracın yaş, km ve genel durumu dikkate alınarak; normal kullanım şartları dahilinde araçta oluşan fakat aracın görşelliğini ve teknik işleyişini etkilemeyen aşınma ve yıpranmalar ekspertiz kapsamı dışında tutulmuştur.

- Ekspertiz aracın kontrol edildiği gün için geçerli olup, hangi nedenle olursa olsun kontrol tarihinden sonra oluşabilecek hasarlardan Doğuş D Expert Ekspertiz ve Danışmanlık Anonim Şirketi ve Franchise sahibi tüm iş ortakları sorumlu değildir.
- Ekspertiz sonucu verilen tüm değerler, ölçümlenmeler ve tespitler, aracın formunda belirtilen km. ve tarih için geçerlidir. Bu tarih ve km. sonrası araçta olağan yıpranma, hatalı kullanım, yol ve hava şartları, sürücü hataları ve üretim kaynaklı olarak ortaya çıkabilecek arızalar ve hasarlar Doğuş D Expert Ekspertiz ve Danışmanlık Anonim Şirketi ve Franchise sahibi tüm iş ortakları'nin sorumluluğunda değildir.
- Rapordaki km bilgisi, aracın km panosundan okunmuş km bilgisidir. Doğuş D Expert Ekspertiz ve Danışmanlık Anonim Şirketi ve Franchise sahibi tüm iş ortakları,panodaki km bilgisinin gerçeği yansıtmaması dolayısıyla ekspertiz raporundaki tespitlerin eksik, yanlış veya yanıltıcı olmasından ve bunun sonuçlarından sorumlu değildir.
- Doğuş D Expert Ekspertiz ve Danışmanlık Anonim Şirketi ve Franchise sahibi tüm iş ortakları tarafından yapılan ikinci el araç ekspertizi aracın resmi fenni muayenesinin yerine geçmez ve resmi fenni muayenesinde başarılı olunacağını da garanti etmez.
- İmalatçı tarafından üretilen aracın daha sonradan üzerinde yapılan tadilatların uygun olmaması ve montajı yapılan yedek parçaların orijinal olmaması gerekli teknik bilgi ve yetkinliğe sahip kişiler tarafından montajının yapılmaması veya tamir seklinin imalatçı tarafından kabul edilmiş teknik özelliklere uymaması gibi durumlar halinde sonradan doğabilecek her türlü can ve mal güvenliğini etkileyecek faktörler olmak üzere bu ve benzeri durumlardan ekspertiz raporumuz sorumlu değildir. ÖRNEK: Airbag ve emniyet kemerlerinin, radyatörlerin, aksların değiştirilmeyerek onarılması gibi durumlar.
- İkinci el araç ekspertizi aracın hiçbir parçası sökülmeden, tamamen çıplak gözle yapılmıştır. Araç içerisindeki veya aksamındaki hasarların tespiti için kapak, döşeme ve benzeri parçaların sökülmesi bu ekspertiz kapsamında olmayıp, Doğuş D Expert Ekspertiz ve Danışmanlık Anonim Şirketi ve Franchise sahibi tüm iş ortakları ancak bu şekilde detaylı bir ekspertiz sonucu ortaya çıkabilecek hasarların tespit edilememiş olmasından sorumlu değildir.

Müşteri Adı/Soyadı

İmzası