

Full Plus Ekspertiz



34GMB488

Eksper / İmza



34-HYB-22573

Doğuş D-Expert Ekspertiz ve Danışmanlık A.Ş D-Expert Sancaktepe
Şubesi Eyüp Sultan Mahallesi Zulal Sokak A Blok No:10G sancak3402@d-
expert.com.tr 0216 519 02 97 SANCAKTEPE İSTANBUL

Rapor Tarihi: 03.06.2024 13:20 Bayi No: 3402 Sayfa: 2/11
Rapor No: 34-02-1260294 Araç Giriş Tarihi: 03.06.2024 11:55 Araç Çıkış Tarihi: 03.06.2024 13:20
Mersis No: 0309073518100001

Araç Bilgileri

Plaka	34GMB488	Şanzıman Tipi	Otomatik
KM	28062	Yakıt Cinsi	Benzin
Şase	VR3UPHNKSP541668	Motor Gücü	74 kw
Ruhsat Motor No	10XVDW2038372	Marka	Peugeot
Motor Hacmi	1199cc	Rengi	SARI
Model	208	İlk Tescil Tarihi	04-04-2023
Sonraki Muayene Tar.	11-03-2026	Model Yılı	2023
Sonraki Egzoz Mua. Tar.	11-03-2026	Araç Tipi	Hatchback
Ruhsat Sahibi	MAYGOLD	Kapı Sayısı	5 Kapı

Kaporta Kontrolü(Değişmiş Boyanmış kontrolü)

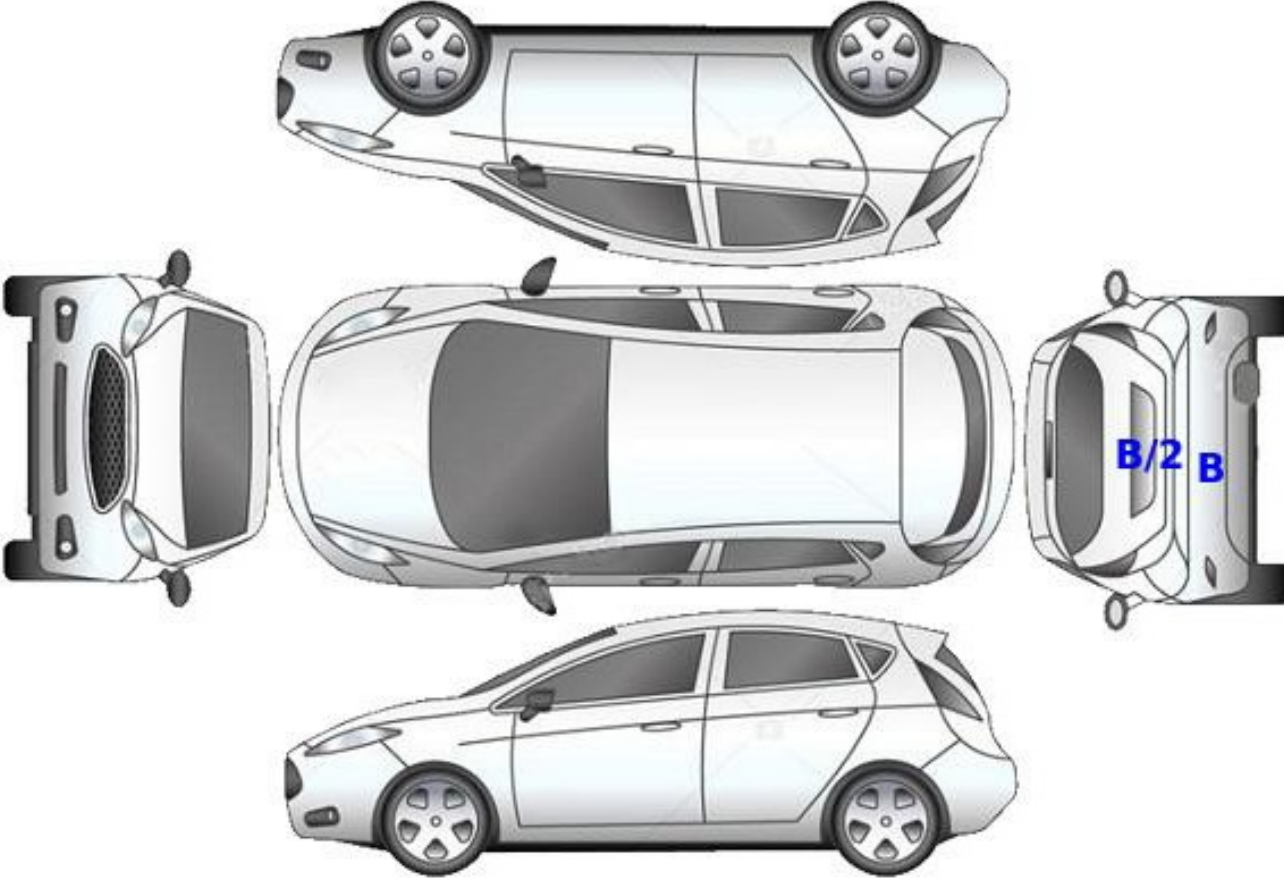

B: Boyalı

B/2: Lokal Boyalı

D: Değişmiş

Doğuş D-Expert Ekspertiz ve Danışmanlık A.Ş D-Expert Sancaktepe
Şubesi Eyüp Sultan Mahallesi Zulal Sokak A Blok No:10G sancak3402@d-
expert.com.tr 0216 519 02 97 SANCAKTEPE İSTANBUL

Rapor Tarihi: 03.06.2024 13:20
Rapor No: 34-02-1260294
Mersis No: 0309073518100001

Bayi No: 3402
Araç Giriş Tarihi: 03.06.2024 11:55

Sayfa: 3/11
Araç Çıkış Tarihi: 03.06.2024 13:20

Kontrol Listesi

SORUNSUZ	BAKIM GEREKLİ	ONARIM/DEĞİŞİM GEREKLİ
----------	---------------	------------------------

	Durum	Notlar
Araç Kaporta Aksamı		Ezikler , çizikler mevcut
Araç Koltukları Mekanizmaları		
Taban, Tavan, Koltuk ve Kapı Döşemeleri		
Araç İç Donanımı ve Kumanda Kontrol Düğmeleri		
Aydınlatma ve İkaz Sistemi		
Silecekler		
Elektrik ve Elektronik Aksam		
Torpedo ve Emniyet Kemerleri		
Lastik ve Jantlar		
Fren Sistemi ve Fren Hortumları		
Yürür Aksam		
Motor ve Motor Yağ Seviyesi		
Şanzıman		
Diferansiyel		
Direksiyon Sistemi		
Eğlence Sistemi (Radyo vs.)		
Park Sensörleri		
Araç Altı		
Akü		
Klima		
Cam ve Cam Düğmeleri		
Kayışlar ve Rulmanlar		

Doğuş D-Expert Ekspertiz ve Danışmanlık A.Ş D-Expert Sancaktepe
Şubesi Eyüp Sultan Mahallesi Zulal Sokak A Blok No:10G sancak3402@d-
expert.com.tr 0216 519 02 97 SANCAKTEPE İSTANBUL

Rapor Tarihi: 03.06.2024 13:20

Bayi No: 3402

Sayfa: 4/11

Rapor No: 34-02-1260294

Araç Giriş Tarihi: 03.06.2024 11:55

Araç Çıkış Tarihi: 03.06.2024 13:20

Mersis No: 0309073518100001

Egzoz Sistemi ve Susturucular

Soğutma Sistemi ve Soğutma Suyu

Doğuş D-Expert Ekspertiz ve Danışmanlık A.Ş D-Expert Sancaktepe
Şubesi Eyüp Sultan Mahallesi Zula Sokak A Blok No:10G sancak3402@d-
expert.com.tr 0216 519 02 97 SANCAKTEPE İSTANBUL

Rapor Tarihi: 03.06.2024 13:20 Bayi No: 3402 Sayfa: 5/11
Rapor No: 34-02-1260294 Araç Giriş Tarihi: 03.06.2024 11:55 Araç Çıkış Tarihi: 03.06.2024 13:20
Mersis No: 0309073518100001

Yanal Kayma Ölçüm Değerleri

ÖN	ARKA
-3.2 m/km	-1.4 m/km

Yanal kayma kabul edilebilir değeri max +5 / -5 (m/km) dir.

Süspansiyon Ölçüm Değerleri

AKS	Sol (%)	Sağ (%)	Fark (%)
1. Aks	91	89	2
2. Aks	88	89	1

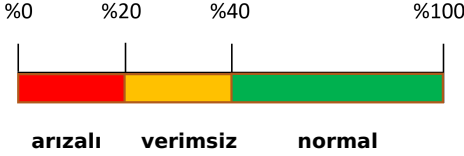

Ön sağ sol ve arka sağ sol süspansiyon kabul edilebilirdeğer farkı max.%30 'dur.
Tek amortisör kabul edilebilir min. ölçüm değeri %21 'dir.

Fren Ölçüm Değerleri

Fren Ölçüm Değerleri (daN)	Sol	Sağ	Sapma (%)
1. Aks	365	349	4
2. Aks	156	156	0
El Freni	176	166	6

Verimlilik

86

Sapma yüzdeleri 1. ve 2. aks için %25 altında ve el freni için %50 altında olmalıdır.

Lastikler

Aks	Ebat	Yol ve Yük Endeksi	Diş Derinliği	Tip
Sol Ön	195/55/R16	91H	5 mm	Yazlık
Sol Arka	195/55/R16	91H	5,13 mm	Yazlık
Sağ Ön	195/55/R16	91H	5,12 mm	Yazlık
Sağ Arka	195/55/R16	91H	5,27 mm	Yazlık

Doğuş D-Expert Ekspertiz ve Danışmanlık A.Ş D-Expert Sancaktepe
Şubesi Eyüp Sultan Mahallesi Zulas Sokak A Blok No:10G sancak3402@d-
expert.com.tr 0216 519 02 97 SANCAKTEPE İSTANBUL

Rapor Tarihi: 03.06.2024 13:20
Rapor No: 34-02-1260294
Mersis No: 0309073518100001

Bayi No: 3402
Araç Giriş Tarihi: 03.06.2024 11:55

Sayfa: 6/11
Araç Çıkış Tarihi: 03.06.2024 13:20

Dinamometre Ölçüm Değerleri

Ölçülen Motor Torku	Teker Torku	Teker Gücü	Test Hızı
244	166,64	44,3	144
NM	NM	KW	km/h
Ruhsat Verisi Güç	Test Sonucu Güç	Kayıp Güç	Performans %
74	70	18	94,59
KW	KW	KW	

RPM (Devir/dk) Grafiği

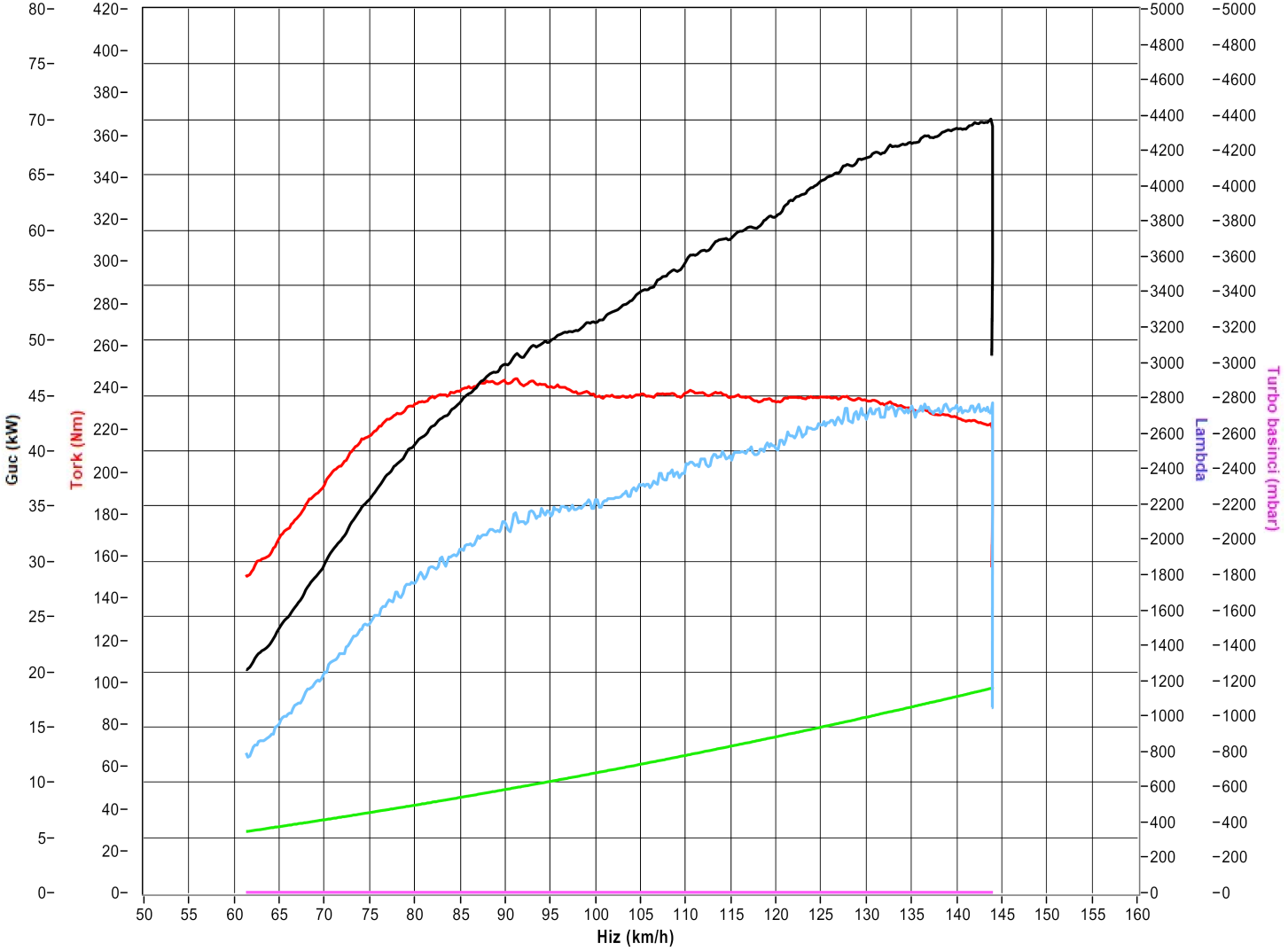

Doğuş D-Expert Ekspertiz ve Danışmanlık A.Ş D-Expert Sancaktepe
Şubesi Eyüp Sultan Mahallesi Zula Sokak A Blok No:10G sancak3402@d-
expert.com.tr 0216 519 02 97 SANCAKTEPE İSTANBUL

Rapor Tarihi: 03.06.2024 13:20 Bayi No: 3402 Sayfa: 7/11
Rapor No: 34-02-1260294 Araç Giriş Tarihi: 03.06.2024 11:55 Araç Çıkış Tarihi: 03.06.2024 13:20
Mersis No: 0309073518100001

OBD Genel Arıza Tarama

(ian; GUTMANN
SOLUTIONS

31.05.2024

Araç: Peugeot 208—II 1.2i 12V VTi Puretech 100

Motor kodu: HNK (EB2ADT D)

Üretim yılı: 19-

Kilometre durumu

Lisans numarası:

VIN: VR3UPHNKSPT541668 (kumanda ünitesinden okunan

)

Test edilmiş: 03.06.2024 11:58:58 / Standard

Hata kodu / Genel sorgulama ! Hava yastığı / Hava yastığı

Tüm yapı gruplarının hata kodu genel sorgulaması

Bileşen grubu Sistem Hata

OBD OBD 0

Motor Benzin enjeksiyonu OBD 1*

Hata kodu P2299:

Gaz pedalı sensörü

>HATALI SİNYAL

ABS Teves M K 1 00 Z*

Hata kodu C003A:

TEKERLEK SENSORU ARKA SAĞ

>ARIZALI ELEKTRİK DEVRESİ

Hata kodu C0037:

TEKERLEK SENSORU ARKA SOL

>ARIZALI ELEKTRİK DEVRESİ

Hava yastığı Hava yastığı 3

Hata kodu U1FOF:

CAN-BUS

>Arızalı ECU.

Hata kodu U1802:

CAN-BUS

>MANTIKSIZ ARAÇ HIZI

Hata kodu U1800: _

DIŞ SICAKLIK BILGISI

>Fonksiyon hatalıdır.

AIC sistemi Otomatik klima kontrol sistemi O*

Konfor Ana kumanda ünitesi BSI (CAN) 19

Hata kodu U1F3E:

Telematik kumanda ünitesine CAN-Bus

>BOZUKİLETİŞİM

Hella Gutmann Solutions GmbH —1- mega macs PC

Hata kodu U1F28:

Direksiyonun altında değiştirme modülü

>BOZUKİLETİŞİM

Hata kodu B123B:

Hata kodu B116D:

Sağ geri vites lambası

>Fonksiyon hatalıdır.

Hata kodu B116C:

Sol geri vites lambası

>Fonksiyon hatalıdır.

Hata kodu B1164:

SAĞ FREN LAMBASI

>Fonksiyon hatalıdır.

Hata kodu B1165:

SOL FREN LAMBASI

>Fonksiyon hatalıdır.

Hata kodu B1163:

Plaka lambası

>Fonksiyon hatalıdır.

Hata kodu B11F0:

KISA FAR

>Fonksiyon hatalıdır.

Hata kodu B116_2:

BAGAJ BÖLMESİ LAMBASI

>Fonksiyon hatalıdır.

Hata kodu B1715:

On sağ kapı kilidi kontak anahtarı

>MANTIKSIZ DURUM!

Hata kodu B1716:

On sol kapı kilidi kontak anahtarı

>MANTIKSIZ DURUM!

Hata kodu B1805:

Marş motoru

>Fonksiyon hatalıdır.

Hata kodu B1825:

YAĞ SEVİYE KONTROLU __

>Fonksiyon hatalıdır.

Hata kodu B1818:

YAĞ SEVİYE KONTROLU __

>Fonksiyon hatalıdır.

Hata kodu B183F:

ÇALIŞTIRMA/DURMAİZLEMESİ

>Fonksiyon hatalıdır.

Hata kodu B1860:

El freni müşiri

>ARIZALI ELEKTRİK DEVRESİ

Hata kodu B1864:

Hella Gutmann Solutions GmbH mega macs PC

FREN PEDALI SVİCİ 2

VARIZALI ELEKTRİK DEVRESİ

Dođuř D-Expert Ekspertiz ve Danıřmanlık A.ř D-Expert Sancaktepe
řubesi Ey6p Sultan Mahallesi Zulal Sokak A Blok No:10G sancak3402@d-
expert.com.tr 0216 519 02 97 SANCAKTEPE İSTANBUL

Rapor Tarihi: 03.06.2024 13:20 Bayi No: 3402 Sayfa: 8/11
Rapor No: 34-02-1260294 Araç Giriř Tarihi: 03.06.2024 11:55 Araç Çıkıř Tarihi: 03.06.2024 13:20
Mersis No: 0309073518100001

Hata kodu U1F16:
CAN-BUS KONFOR
>BOZUKİLETİřİM

Konfor Gösterge grubu 0

Konfor Çok fonksiyonlu kamera 1*

Hata kodu 81238:
Çok fonksiyonlu kamera
>Sınırlı/çok sınırlı görüş alanı.
Konfor PARK ASİSTANI 4

Hata kodu 81223:
İç arka sol park yardım sens6r6
>Fonksiyon hatalıdır.

Hata kodu 81224:

SOL ARKA DIř MESAFE SENSORU
>Fonksiyon hatalıdır.

Hata kodu 81227: v ___
İÇ TARAFTAKI ARKA SAĐ MESAFE SENSORU
>Fonksiyon hatalıdır.

Hatva kodu 81228: ___
SAG ARKA DIř MESAFE SENSORU
>Fonksiyon hatalıdır.

Konfor Multiplex kontrol paneli 0*
Konfor Çok iřlevli dokunmatik ekran 2*

Hata kodu 81574:
Dokunmatik ekran
>ELEKTR. DEVRESİ, ARIZALI ELEKTRİK BESLEME

Ha_ta kodu U1FAO:
MUZİK-I VİDEO BAĐLANTILARI
>BOZUKİLETİřİM

Konfor Direksiyon kumanda mod6l6 0
Konfor Direksiyon kontrol d6đmesi 0
Konfor S6r6c6 kapısı mod6l6 0*
řanzıman Otomatik řanzıman BVA_AM6 0*

Direksiyon Hidrolik servo direksiyon 0*
SesNideo Navigasyon sistemi 1*
Hella Gutmann Solutions GmbH —3- mega macs PC

Hata kodu B1517:
Bluetooth mod6l6
>Fonksiyon hatalıdır.
Hella Gutmann Solutions GmbH —4- mega macs PC

Tramer Sorgulaması

***1668 řasi nolu PEUGEOT 208 ACTIVE PRIME 1.2 PURETECH 100 EAT8 markalı aracın SBM kayıtlarında geçmiř hasarı bulunmamıřtır.

Doğuş D-Expert Ekspertiz ve Danışmanlık A.Ş D-Expert Sancaktepe
Şubesi Eyüp Sultan Mahallesi Zula Sokak A Blok No:10G sancak3402@d-
expert.com.tr 0216 519 02 97 SANCAKTEPE İSTANBUL

Rapor Tarihi: 03.06.2024 13:20
Rapor No: 34-02-1260294
Mersis No: 0309073518100001

Bayi No: 3402
Araç Giriş Tarihi: 03.06.2024 11:55

Sayfa: 9/11
Araç Çıkış Tarihi: 03.06.2024 13:20

Araç Resimleri



Çizik



Kapı, sağ ön, Kapı, sağ ön >
Çizik



Kapı, sağ ön, Kapı, sağ ön >
Çizik

Yağ seviyesi Soğutma
SIVISI

Doğuş D-Expert Ekspertiz ve Danışmanlık A.Ş D-Expert Sancaktepe
Şubesi Eyüp Sultan Mahallesi Zula Sokak A Blok No:10G sancak3402@d-
expert.com.tr 0216 519 02 97 SANCAKTEPE İSTANBUL

Rapor Tarihi: 03.06.2024 13:20
Rapor No: 34-02-1260294
Mersis No: 0309073518100001

Bayi No: 3402
Araç Giriş Tarihi: 03.06.2024 11:55

Sayfa: 10/11
Araç Çıkış Tarihi: 03.06.2024 13:20

Diğer

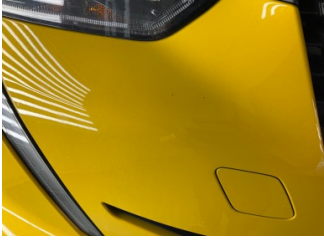

Tampon, ön, Ön tampon > Taş
Izi



Tampon, ön, Ön tampon > Taş
Izi

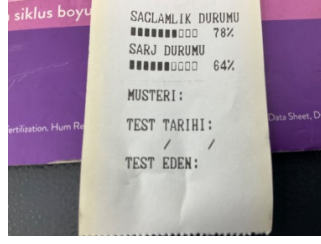

Elektrik donanımı/Pano, Akü >
Test Sonucu

Notlar

Diğer notlar;

Aracın boyalı parçalarında renk ton farkları , boya hataları ve boya deformeleri mevcut

Doğuş D-Expert Ekspertiz ve Danışmanlık A.Ş D-Expert Sancaktepe
Şubesi Eyüp Sultan Mahallesi Zula Sokak A Blok No:10G sancak3402@d-
expert.com.tr 0216 519 02 97 SANCAKTEPE İSTANBUL

Rapor Tarihi: 03.06.2024 13:20 Bayi No: 3402 Sayfa: 11/11
Rapor No: 34-02-1260294 Araç Giriş Tarihi: 03.06.2024 11:55 Araç Çıkış Tarihi: 03.06.2024 13:20
Mersis No: 0309073518100001

Açıklama

Araçta detaylı iç temizlik işlemi ile giderilebilecek, kirlenme ve lekeler ekspertiz kapsamı dışında tutulmuştur.

Araç değerine etki etmeyecek mini onarım ve- veya pasta cila işlemi ile giderilebilecek vuruks ve çizikler ekspertiz kapsamı dışında tutulmuştur.

Aracın yaş, km ve genel durumu dikkate alınarak; normal kullanım şartları dahilinde araçta oluşan fakat aracın görşelliğini ve teknik işleyişini etkilemeyen aşınma ve yıpranmalar ekspertiz kapsamı dışında tutulmuştur.

Ekspertiz yapıldığında araç yıkanmıştır.

Araçta cam filmi mevcuttur.

- Ekspertiz aracın kontrol edildiği gün için geçerli olup, hangi nedenle olursa olsun kontrol tarihinden sonra oluşabilecek hasarlardan Doğuş D Expert Ekspertiz ve Danışmanlık Anonim Şirketi ve Franchise sahibi tüm iş ortakları sorumlu değildir.
- Ekspertiz sonucu verilen tüm değerler, ölçümlenmeler ve tespitler, aracın formunda belirtilen km. ve tarih için geçerlidir. Bu tarih ve km. sonrası araçta olağan yıpranma, hatalı kullanım, yol ve hava şartları, sürücü hataları ve üretim kaynaklı olarak ortaya çıkabilecek arızalar ve hasarlar Doğuş D Expert Ekspertiz ve Danışmanlık Anonim Şirketi ve Franchise sahibi tüm iş ortakları'nin sorumluluğunda değildir.
- Rapordaki km bilgisi, aracın km panosundan okunmuş km bilgisidir. Doğuş D Expert Ekspertiz ve Danışmanlık Anonim Şirketi ve Franchise sahibi tüm iş ortakları,panodaki km bilgisinin gerçeği yansıtmaması dolayısıyla ekspertiz raporundaki tespitlerin eksik, yanlış veya yanıltıcı olmasından ve bunun sonuçlarından sorumlu değildir.
- Doğuş D Expert Ekspertiz ve Danışmanlık Anonim Şirketi ve Franchise sahibi tüm iş ortakları tarafından yapılan ikinci el araç ekspertizi aracın resmi fenni muayenesinin yerine geçmez ve resmi fenni muayenesinde başarılı olunacağını da garanti etmez.
- İmalatçı tarafından üretilen aracın daha sonradan üzerinde yapılan tadilatların uygun olmaması ve montajı yapılan yedek parçaların orijinal olmaması gerekli teknik bilgi ve yetkinliğe sahip kişiler tarafından montajının yapılmaması veya tamir seklinin imalatçı tarafından kabul edilmiş teknik özelliklere uymaması gibi durumlar halinde sonradan doğabilecek her türlü can ve mal güvenliğini etkileyecek faktörler olmak üzere bu ve benzeri durumlardan ekspertiz raporumuz sorumlu değildir. ÖRNEK: Airbag ve emniyet kemerlerinin, radyatörlerin, aksların değiştirilmeyerek onarılması gibi durumlar.
- İkinci el araç ekspertizi aracın hiçbir parçası sökülmeden, tamamen çıplak gözle yapılmıştır. Araç içerisindeki veya aksamındaki hasarların tespiti için kapak, döşeme ve benzeri parçaların sökülmesi bu ekspertiz kapsamında olmayıp, Doğuş D Expert Ekspertiz ve Danışmanlık Anonim Şirketi ve Franchise sahibi tüm iş ortakları ancak bu şekilde detaylı bir ekspertiz sonucu ortaya çıkabilecek hasarların tespit edilememiş olmasından sorumlu değildir.

Müşteri Adı/Soyadı

İmzası