

Doğuş D-Expert Ekspertiz ve Danışmanlık A.Ş D-Expert Sancaktepe
Şubesi Eyüp Sultan Mahallesi Zulal Sokak A Blok No:10G
sancak3402@dexpert.com.tr 0216 519 02 97 SANCAKTEPE İSTANBUL

Rapor Tarihi: 30.09.2024 12:10
Rapor No: 34-02-1292492
Mersis No: 0309073518100001

Bayi No: 3402
Araç Giriş Tarihi: 30.09.2024 11:43

Sayfa: 1/10
Araç Çıkış Tarihi: 30.09.2024 12:10

Full Plus Ekspertiz



34KFT977



Eksper / İmza



34-HYB-18436

Doğuş D-Expert Ekspertiz ve Danışmanlık A.Ş D-Expert Sancaktepe
Şubesi Eyüp Sultan Mahallesi Zulal Sokak A Blok No:10G
sancak3402@dexpert.com.tr 0216 519 02 97 SANCAKTEPE İSTANBUL

Rapor Tarihi: 30.09.2024 12:10 Bayi No: 3402 Sayfa: 2/10
Rapor No: 34-02-1292492 Araç Giriş Tarihi: 30.09.2024 11:43 Araç Çıkış Tarihi: 30.09.2024 12:10
Mersis No: 0309073518100001

Araç Bilgileri

Plaka	34KFT977	Şanzıman Tipi	Otomatik
KM	12184	Yakıt Cinsi	Benzin
Şase	VF1RJF00871739336	Motor Gücü	67 kw
Ruhsat Motor No	H4DE470D426427	Motor Hacmi	999cc
Marka	Renault	Rengi	MAVİ
Model	Taliant	İlk Tescil Tarihi	19-03-2024
Sonraki Muayene Tar.	12-10-2026	Model Yılı	2023
Araç Tipi	Sedan	Ruhsat Sahibi	MAYGOLD
Kapı Sayısı	4 Kapı		

Kaporta Kontrolü(Değişmiş Boyanmış kontrolü)

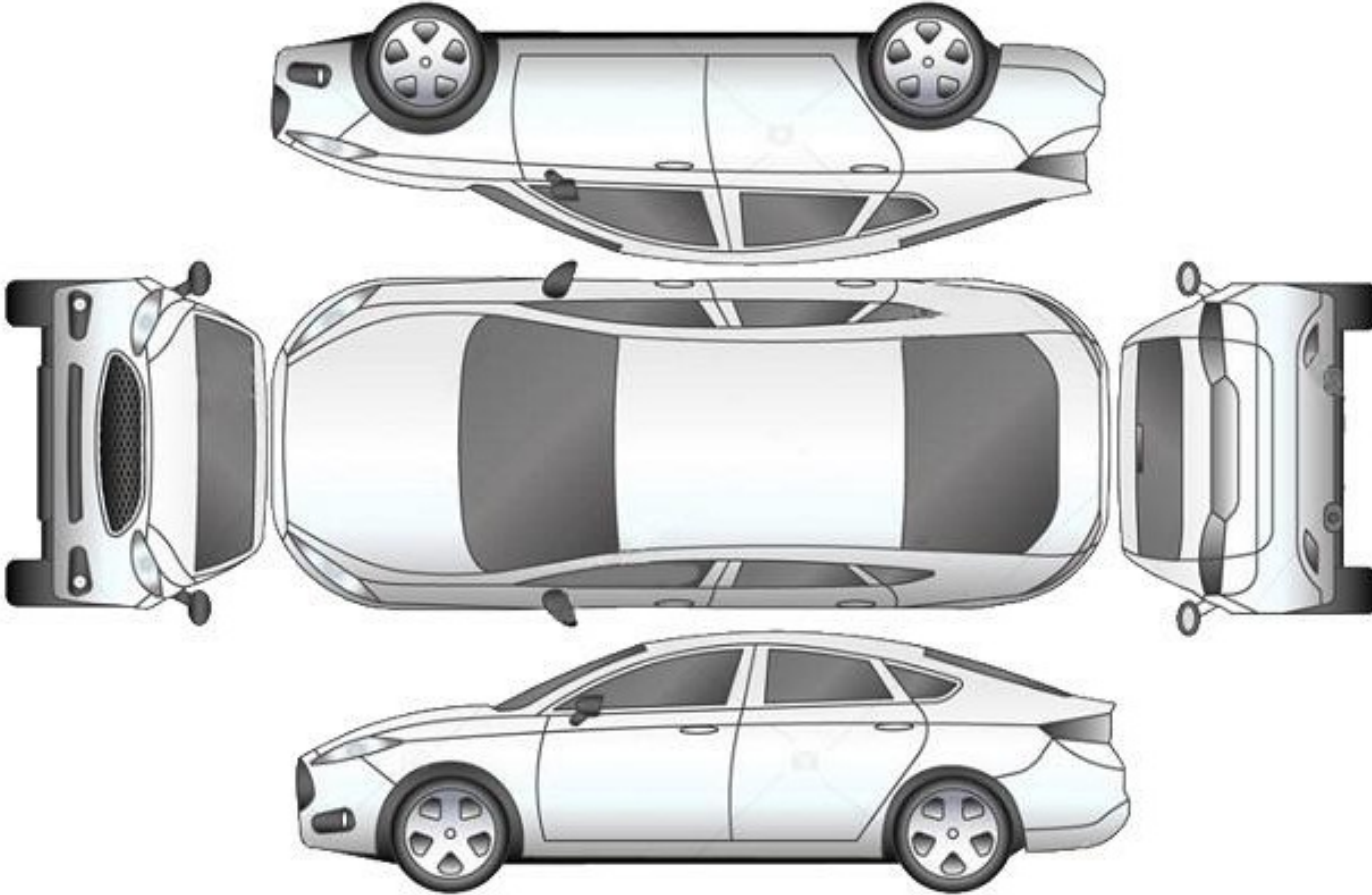

B: Boyalı

B/2: Lokal Boyalı

D: Değişmiş

Araçta değişmiş ve boyanmış parça bulunmamaktadır

Doğuş D-Expert Ekspertiz ve Danışmanlık A.Ş D-Expert Sancaktepe
Şubesi Eyüp Sultan Mahallesi Zula Sokak A Blok No:10G
sancak3402@dexpert.com.tr 0216 519 02 97 SANCAKTEPE İSTANBUL

Rapor Tarihi: 30.09.2024 12:10 Bayi No: 3402 Sayfa: 3/10
Rapor No: 34-02-1292492 Araç Giriş Tarihi: 30.09.2024 11:43 Araç Çıkış Tarihi: 30.09.2024 12:10
Mersis No: 0309073518100001

Kontrol Listesi

SORUNSUZ	BAKIM GEREKLİ	ONARIM/DEĞİŞİM GEREKLİ
----------	---------------	------------------------

	Durum	Notlar
Araç Kaporta Aksamı		Araç genelinde ezik ve çizikler vardır
Araç Koltukları Mekanizmaları		
Taban, Tavan, Koltuk ve Kapı Döşemeleri		
Araç İç Donanımı ve Kumanda Kontrol Düğmeleri		
Aydınlatma ve İkaz Sistemi		
Silecekler		
Elektrik ve Elektronik Aksam		
Torpedo ve Emniyet Kemerleri		
Lastik ve Jantlar		Jant kapağı seti Çizik
Fren Sistemi ve Fren Hortumları		
Yürür Aksam		
Motor ve Motor Yağ Seviyesi		
Şanzıman		
Diferansiyel		
Direksiyon Sistemi		
Eğlence Sistemi (Radyo vs.)		
Park Sensörleri		
Araç Altı		
Akü		
Klima		
Cam ve Cam Düğmeleri		
Kayışlar ve Rulmanlar		
Egzoz Sistemi ve Susturucular		
Soğutma Sistemi ve Soğutma Suyu		

Doğuş D-Expert Ekspertiz ve Danışmanlık A.Ş D-Expert Sancaktepe
Şubesi Eyüp Sultan Mahallesi Zulas Sokak A Blok No:10G
sancak3402@dexpert.com.tr 0216 519 02 97 SANCAKTEPE İSTANBUL

Rapor Tarihi: 30.09.2024 12:10 Bayi No: 3402 Sayfa: 4/10
Rapor No: 34-02-1292492 Araç Giriş Tarihi: 30.09.2024 11:43 Araç Çıkış Tarihi: 30.09.2024 12:10
Mersis No: 0309073518100001

Yanal Kayma Ölçüm Değerleri

ÖN	ARKA
0 m/km	0 m/km

Yanal kayma kabul edilebilir değeri max +5 / -5 (m/km) dir.

Süspansiyon Ölçüm Değerleri

AKS	Sol (%)	Sağ (%)	Fark (%)
1. Aks	89	89	0
2. Aks	88	88	0



Ön sağ sol ve arka sağ sol süspansiyon kabul edilebilirdeğer farkı max.%30 'dur.
Tek amortisör kabul edilebilir min. ölçüm değeri %21 'dir.

Fren Ölçüm Değerleri

Fren Ölçüm Değerleri (daN)	Sol	Sağ	Sapma (%)
1. Aks	282	280	0.5
2. Aks	272	272	0
El Freni	220	221	0.5

Verimlilik

91

Sapma yüzdeleri 1. ve 2. aks için %25 altında ve el freni için %50 altında olmalıdır.

Lastikler

Aks	Ebat	Yol ve Yük Endeksi	Diş Derinliği	Tip
Sol Ön	185/65/R15	88H	6 mm	Yazlık
Sol Arka	185/65/R15	88H	6,6 mm	Yazlık
Sağ Ön	185/65/R15	88H	6 mm	Yazlık
Sağ Arka	185/65/R15	88H	6,6 mm	Yazlık

Doğuş D-Expert Ekspertiz ve Danışmanlık A.Ş D-Expert Sancaktepe
Şubesi Eyüp Sultan Mahallesi Zulal Sokak A Blok No:10G
sancak3402@dexpert.com.tr 0216 519 02 97 SANCAKTEPE İSTANBUL

Rapor Tarihi: 30.09.2024 12:10 Bayi No: 3402 Sayfa: 5/10
Rapor No: 34-02-1292492 Araç Giriş Tarihi: 30.09.2024 11:43 Araç Çıkış Tarihi: 30.09.2024 12:10
Mersis No: 0309073518100001

Dinamometre Ölçüm Değerleri

Ölçülen Motor Torku	Teker Torku	Teker Gücü	Test Hızı
-	-	-	-
NM	NM	KW	km/h
Ruhsat Verisi Güç	Test Sonucu Güç	Kayıp Güç	Performans %
67	-	-	--
KW	KW	KW	

RPM (Devir/dk) Grafiği

Grafik bilgisi yüklenmemiş...

Doğuş D-Expert Ekspertiz ve Danışmanlık A.Ş D-Expert Sancaktepe
Şubesi Eyüp Sultan Mahallesi Zulal Sokak A Blok No:10G
sancak3402@dexpert.com.tr 0216 519 02 97 SANCAKTEPE İSTANBUL

Rapor Tarihi: 30.09.2024 12:10 Bayi No: 3402 Sayfa: 6/10
Rapor No: 34-02-1292492 Araç Giriş Tarihi: 30.09.2024 11:43 Araç Çıkış Tarihi: 30.09.2024 12:10
Mersis No: 0309073518100001

OBD Genel Arıza Tarama

(tan: GUTMANN
SOLUTIONS

30.09.2024

Araç: Renault Clio-V 1.0 TCe 90

Motor kodu: H4D—470 (H4D—E4)

Üretim yılı: 20-

Kilometre durumu

Lisans numarası:

VIN: VF1RJF00871739336 (kumanda ünitesinden okunan
)

Test edilmiş: 30.09.2024 11:53:17 / Standard

Hata kodu / Genel sorgulama / -

Tüm yapı gruplarının hata kodu genel sorgulaması

Bileşen grubu Sistem Hata

OBD OBD 0

Motor Benzin UDS OBD 1

Hata kodu DTC 0226F1:

Gaz pedalı sensörü

Fonksiyon hatalıdır.

ABS ABS/ESP (CAN) 4

Hata kodu DTC 508287:

Şanzıman kumanda ünitesine CAN-Bus—bağlantı
Eksik/hatalı CAN sinyali.

Hata kodu DTC 508086:

Motor kumanda ünitesine CAN—Bus/bağlantı
BOZUK İLETİŞİM

Hata kodu DTC E15B87:

Araç elektrik sistemi kumanda ünitesine CAN—Bus/bağlantı
İLETİŞİM YOK

Hata kodu DTC 50A07B:

Lastik havası kontrol sistemi

En az 1 tekerleğin lastik basıncı çok düşüktür.

Hava yastığı Hava yastığı (CAN) 0

Güvenlik CAN Gateway 0

Konfor UCH CAN 5*

Hata kodu DTC AF7002:

Fren pedalı müşiri

ARIZALI ELEKTRİK DEVRESİ

Hata kodu DTC AC2024:

Marş motoru rölesi

ARIZALI ELEKTRİK DEVRESİ

Hella Gutmann Solutions GmbH —1- mega macs PC

Hata kodu DTC AC2123:

Sürücü tarafı emniyet kemeri düğmesi

ARIZALI ELEKTRİK DEVRESİ

Hata kodu DTC AF0468:

Hata kodu DTC AC9A11:

Fren lambası

ARIZALI ELEKTRİK DEVRESİ

Konfor UPC CAN

Konfor Gösterge panosu grubu OBD Z*

Hata kodu DTC E25487:

Hata kodu DTC 940815:

EMNİYET KEMERİ UYARI LAM BASI

ARIZALI ELEKTRİK DEVRESİ

Şanzıman Çift debriyajlı şanzıman CAN

Direksiyon Servo direksiyon CAN O*

SesNideo Radyo CAN 1*

Hata kodu DTC 933E19:

USB portu

ELEKTR. DEVRESİ, ARIZALI ELEKTRİK BESLEME

SesNideo Telematik CAN

Hata kodu DTC AE2306:

Telefon mod_ü_ü (GSM)

HATALI İLETİŞİM!

Hejja Gutmann Solutions GmbH mega macs PC

Doğuş D-Expert Ekspertiz ve Danışmanlık A.Ş D-Expert Sancaktepe
Şubesi Eyüp Sultan Mahallesi Zulal Sokak A Blok No:10G
sancak3402@dexpert.com.tr 0216 519 02 97 SANCAKTEPE İSTANBUL

Rapor Tarihi: 30.09.2024 12:10 Bayi No: 3402 Sayfa: 7/10
Rapor No: 34-02-1292492 Araç Giriş Tarihi: 30.09.2024 11:43 Araç Çıkış Tarihi: 30.09.2024 12:10
Mersis No: 0309073518100001

Tramer Sorgulaması

***9336 şasi nolu RENAULT TALIAN JOY 1.0 TURBO X-TRONIC 90 markalı aracın SBM kayıtlarında geçmiş hasarı bulunmamıştır.

Doğuş D-Expert Ekspertiz ve Danışmanlık A.Ş D-Expert Sancaktepe
Şubesi Eyüp Sultan Mahallesi Zulal Sokak A Blok No:10G
sancak3402@dexpert.com.tr 0216 519 02 97 SANCAKTEPE İSTANBUL

Rapor Tarihi: 30.09.2024 12:10
Rapor No: 34-02-1292492
Mersis No: 0309073518100001

Bayi No: 3402
Araç Giriş Tarihi: 30.09.2024 11:43

Sayfa: 8/10
Araç Çıkış Tarihi: 30.09.2024 12:10

Araç Resimleri



Çizik

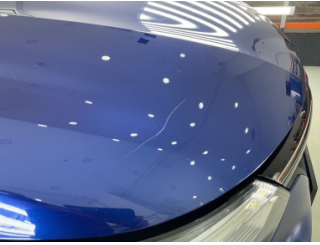

Motor kaputu, Motor kaputu >
Çizik

Yağ seviyesi Soğutma
SIVISI

Doğuş D-Expert Ekspertiz ve Danışmanlık A.Ş D-Expert Sancaktepe
Şubesi Eyüp Sultan Mahallesi Zula Sokak A Blok No:10G
sancak3402@dexpert.com.tr 0216 519 02 97 SANCAKTEPE İSTANBUL

Rapor Tarihi: 30.09.2024 12:10
Rapor No: 34-02-1292492
Mersis No: 0309073518100001

Bayi No: 3402
Araç Giriş Tarihi: 30.09.2024 11:43

Sayfa: 9/10
Araç Çıkış Tarihi: 30.09.2024 12:10

Vuruk



Kapı, sol ön, Kapı, sol ön > Ezik

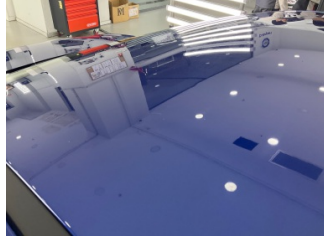

Tavan, Tavan > Ezik



Tavan, Tavan > Ezik

Diğer

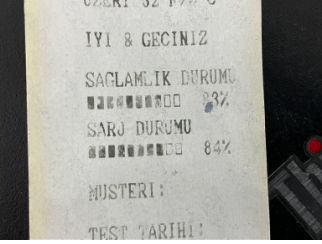

Elektrik donanımı/Pano, Akü > Test Sonucu

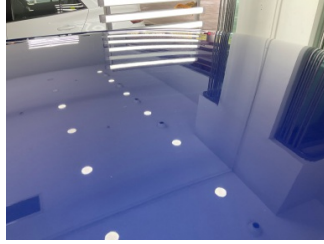

Tavan, Tavan > Yakıcı Madde ile Zarar Görmüş

Notlar

Diğer notlar;

Araç genelinde ezik ve çizikler vardır Esp kapanmadığından dyno test yapılamadı

Doğuş D-Expert Ekspertiz ve Danışmanlık A.Ş D-Expert Sancaktepe
Şubesi Eyüp Sultan Mahallesi Zulal Sokak A Blok No:10G
sancak3402@dexpert.com.tr 0216 519 02 97 SANCAKTEPE İSTANBUL

Rapor Tarihi: 30.09.2024 12:10 Bayi No: 3402 Sayfa: 10/10
Rapor No: 34-02-1292492 Araç Giriş Tarihi: 30.09.2024 11:43 Araç Çıkış Tarihi: 30.09.2024 12:10
Mersis No: 0309073518100001

Açıklama

Araçta detaylı iç temizlik işlemi ile giderilebilecek, kirlenme ve lekeler ekspertiz kapsamı dışında tutulmuştur.

Araç değerine etki etmeyecek mini onarım ve- veya pasta cila işlemi ile giderilebilecek vuruks ve çizikler ekspertiz kapsamı dışında tutulmuştur.

Aracın yaş, km ve genel durumu dikkate alınarak; normal kullanım şartları dahilinde araçta oluşan fakat aracın görşelliğini ve teknik işleyişini etkilemeyen aşınma ve yıpranmalar ekspertiz kapsamı dışında tutulmuştur.

Ekspertiz yapıldığında araç yıkanmıştır.

- Ekspertiz aracın kontrol edildiği gün için geçerli olup, hangi nedenle olursa olsun kontrol tarihinden sonra oluşabilecek hasarlardan Doğuş D Expert Ekspertiz ve Danışmanlık Anonim Şirketi ve Franchise sahibi tüm iş ortakları sorumlu değildir.
- Ekspertiz sonucu verilen tüm değerler, ölçümlenmeler ve tespitler, aracın formunda belirtilen km. ve tarih için geçerlidir. Bu tarih ve km. sonrası araçta olağan yıpranma, hatalı kullanım, yol ve hava şartları, sürücü hataları ve üretim kaynaklı olarak ortaya çıkabilecek arızalar ve hasarlar Doğuş D Expert Ekspertiz ve Danışmanlık Anonim Şirketi ve Franchise sahibi tüm iş ortakları'nın sorumluluğunda değildir.
- Rapordaki km bilgisi, aracın km panosundan okunmuş km bilgisidir. Doğuş D Expert Ekspertiz ve Danışmanlık Anonim Şirketi ve Franchise sahibi tüm iş ortakları, panodaki km bilgisinin gerçeği yansıtmaması dolayısıyla ekspertiz raporundaki tespitlerin eksik, yanlış veya yanıltıcı olmasından ve bunun sonuçlarından sorumlu değildir.
- Doğuş D Expert Ekspertiz ve Danışmanlık Anonim Şirketi ve Franchise sahibi tüm iş ortakları tarafından yapılan ikinci el araç ekspertizi aracın resmi fenni muayenesinin yerine geçmez ve resmi fenni muayenesinde başarılı olunacağını da garanti etmez.
- İmalatçı tarafından üretilen aracın daha sonradan üzerinde yapılan tadilatların uygun olmaması ve montajı yapılan yedek parçaların orijinal olmaması gerekli teknik bilgi ve yetkinliğe sahip kişiler tarafından montajının yapılmaması veya tamir şeklinin imalatçı tarafından kabul edilmiş teknik özelliklere uymaması gibi durumlar halinde sonradan doğabilecek her türlü can ve mal güvenliğini etkileyecek faktörler olmak üzere bu ve benzeri durumlardan ekspertiz raporumuz sorumlu değildir. ÖRNEK: Airbag ve emniyet kemerlerinin, radyatörlerin, aksların değiştirilmeyerek onarılması gibi durumlar.
- İkinci el araç ekspertizi aracın hiçbir parçası sökülmeden, tamamen çıplak gözle yapılmıştır. Araç içerisindeki veya aksamındaki hasarların tespiti için kapak, döşeme ve benzeri parçaların sökülmesi bu ekspertiz kapsamında olmayıp, Doğuş D Expert Ekspertiz ve Danışmanlık Anonim Şirketi ve Franchise sahibi tüm iş ortakları ancak bu şekilde detaylı bir ekspertiz sonucu ortaya çıkabilecek hasarların tespit edilememiş olmasından sorumlu değildir.

Müşteri Adı/Soyadı

İmzası