

Doğuş D-Expert Ekspertiz ve Danışmanlık A.Ş D-Expert Sancaktepe  
Şubesi Eyüp Sultan Mahallesi Zulal Sokak A Blok No:10G  
sancak3402@dexpert.com.tr 0216 519 02 97 SANCAKTEPE İSTANBUL

Rapor Tarihi: 02.10.2024 11:25  
Rapor No: 34-02-1293599  
Mersis No: 0309073518100001

Bayi No: 3402  
Araç Giriş Tarihi: 02.10.2024 10:42

Sayfa: 1/10  
Araç Çıkış Tarihi: 02.10.2024 11:25

# Full Plus Ekspertiz



## 34GRZ400

Eksper / İmza



34-HYB-18436

Doğuş D-Expert Ekspertiz ve Danışmanlık A.Ş D-Expert Sancaktepe  
Şubesi Eyüp Sultan Mahallesi Zulal Sokak A Blok No:10G  
sancak3402@dexpert.com.tr 0216 519 02 97 SANCAKTEPE İSTANBUL

Rapor Tarihi: 02.10.2024 11:25 Bayi No: 3402 Sayfa: 2/10  
Rapor No: 34-02-1293599 Araç Giriş Tarihi: 02.10.2024 10:42 Araç Çıkış Tarihi: 02.10.2024 11:25  
Mersis No: 0309073518100001

## Araç Bilgileri

|                         |                   |                   |            |
|-------------------------|-------------------|-------------------|------------|
| Plaka                   | 34GRZ400          | Şanzıman Tipi     | Otomatik   |
| KM                      | 32143             | Yakıt Cinsi       | Benzin     |
| Şase                    | VF1RJA00170897297 | Motor Gücü        | 67 kw      |
| Ruhsat Motor No         | H4DE470U488139    | Motor Hacmi       | 999cc      |
| Marka                   | Renault           | Rengi             | BEYAZ      |
| Model                   | Clio              | İlk Tescil Tarihi | 12-05-2023 |
| Sonraki Muayene Tar.    | 24-04-2026        | Model Yılı        | 2023       |
| Sonraki Egzoz Mua. Tar. | 24-04-2026        | Araç Tipi         | Hatchback  |
| Ruhsat Sahibi           | MAYGOLD           | Kapı Sayısı       | 5 Kapı     |

## Kaporta Kontrolü(Değişmiş Boyanmış kontrolü)

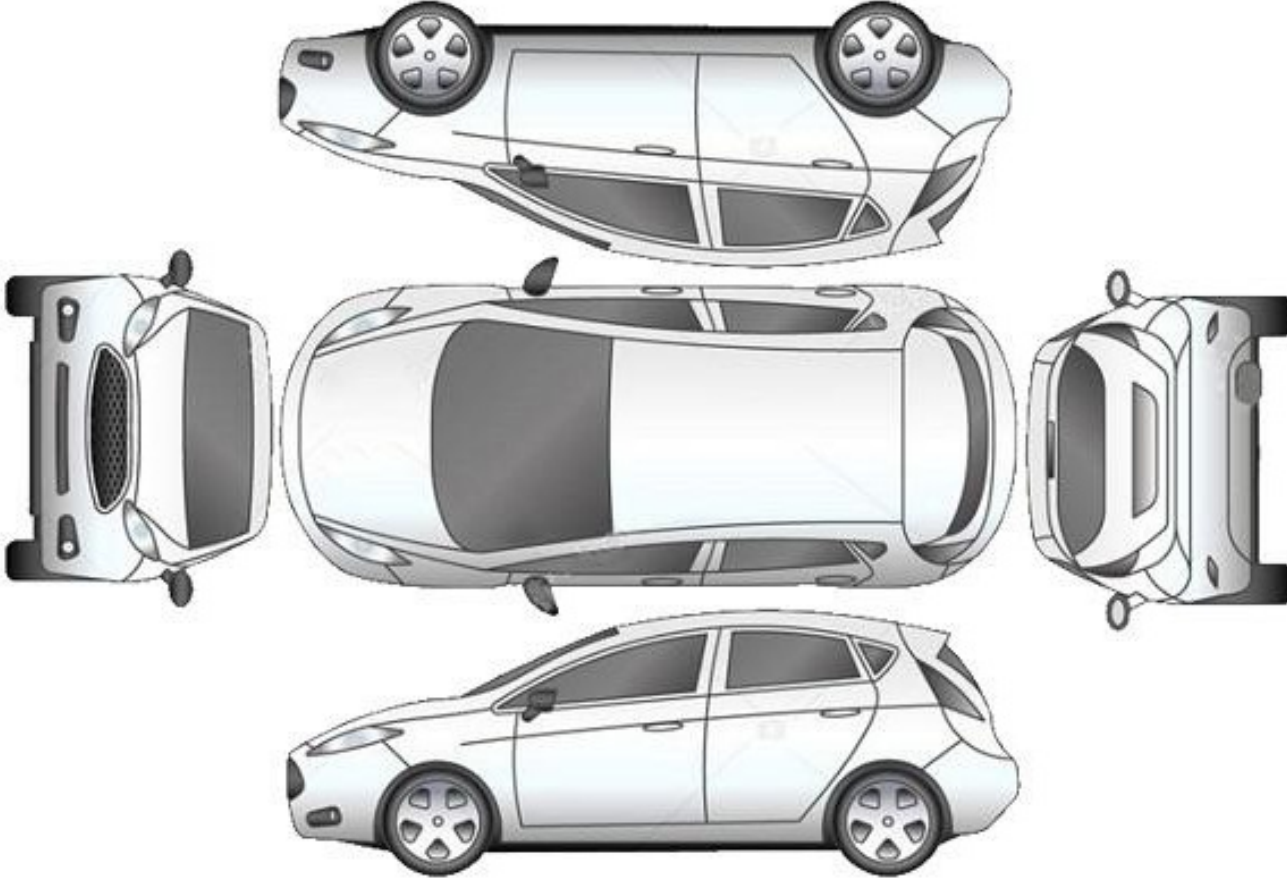

B: Boyalı

B/2: Lokal Boyalı

D: Değişmiş

\*\*\*Araçta değişmiş ve boyanmış parça bulunmamaktadır\*\*\*

Doğuş D-Expert Ekspertiz ve Danışmanlık A.Ş D-Expert Sancaktepe  
Şubesi Eyüp Sultan Mahallesi Zulal Sokak A Blok No:10G  
sancak3402@dexpert.com.tr 0216 519 02 97 SANCAKTEPE İSTANBUL

Rapor Tarihi: 02.10.2024 11:25 Bayi No: 3402 Sayfa: 3/10  
Rapor No: 34-02-1293599 Araç Giriş Tarihi: 02.10.2024 10:42 Araç Çıkış Tarihi: 02.10.2024 11:25  
Mersis No: 0309073518100001

## Kontrol Listesi

|          |               |                        |
|----------|---------------|------------------------|
| SORUNSUZ | BAKIM GEREKLİ | ONARIM/DEĞİŞİM GEREKLİ |
|----------|---------------|------------------------|

|   | Durum                  | Notlar                              |
|---|------------------------|-------------------------------------|
| Araç Kaporta Aksamı                           | ONARIM/DEĞİŞİM GEREKLİ | Ezikler , çizikler mevcut           |
| Araç Koltukları Mekanizmaları                 | SORUNSUZ               |                                     |
| Taban, Tavan, Koltuk ve Kapı Döşemeleri       | SORUNSUZ               |                                     |
| Araç İç Donanımı ve Kumanda Kontrol Düğmeleri | SORUNSUZ               |                                     |
| Aydınlatma ve İkaz Sistemi                    | SORUNSUZ               |                                     |
| Silecekler                                    | SORUNSUZ               |                                     |
| Elektrik ve Elektronik Aksam                  | SORUNSUZ               |                                     |
| Torpedo ve Emniyet Kemerleri                  | SORUNSUZ               |                                     |
| Lastik ve Jantlar                             | SORUNSUZ               | Lastik basınç uyarı lambası yanıyor |
| Fren Sistemi ve Fren Hortumları               | SORUNSUZ               |                                     |
| Yürür Aksam                                   | SORUNSUZ               |                                     |
| Motor ve Motor Yağ Seviyesi                   | SORUNSUZ               |                                     |
| Şanzıman                                      | SORUNSUZ               |                                     |
| Diferansiyel                                  | SORUNSUZ               |                                     |
| Direksiyon Sistemi                            | SORUNSUZ               |                                     |
| Eğlence Sistemi (Radyo vs. )                  | SORUNSUZ               |                                     |
| Park Sensörleri                               | SORUNSUZ               |                                     |
| Araç Altı                                     | SORUNSUZ               | Alt muhafaza hasarlı                |
| Akü   | SORUNSUZ               |                                     |
| Klima   | SORUNSUZ               |                                     |
| Cam ve Cam Düğmeleri                          | SORUNSUZ               |                                     |
| Kayışlar ve Rulmanlar                         | SORUNSUZ               |                                     |
| Egzoz Sistemi ve Susturucular                 | SORUNSUZ               |                                     |
| Soğutma Sistemi ve Soğutma Suyu               | SORUNSUZ               |                                     |

Doğuş D-Expert Ekspertiz ve Danışmanlık A.Ş D-Expert Sancaktepe  
Şubesi Eyüp Sultan Mahallesi Zulal Sokak A Blok No:10G  
sancak3402@dexpert.com.tr 0216 519 02 97 SANCAKTEPE İSTANBUL

Rapor Tarihi: 02.10.2024 11:25 Bayi No: 3402 Sayfa: 4/10  
Rapor No: 34-02-1293599 Araç Giriş Tarihi: 02.10.2024 10:42 Araç Çıkış Tarihi: 02.10.2024 11:25  
Mersis No: 0309073518100001

## Yanal Kayma Ölçüm Değerleri

| ÖN     | ARKA      |
|--------|-----------|
| 0 m/km | -2.1 m/km |

Yanal kayma kabul edilebilir değeri max +5 / -5 (m/km) dir.

## Süspansiyon Ölçüm Değerleri

| AKS    | Sol (%) | Sağ (%) | Fark (%) |
|--------|---------|---------|----------|
| 1. Aks | 89      | 90      | 1        |
| 2. Aks | 81      | 85      | 4        |



Ön sağ sol ve arka sağ sol süspansiyon kabul edilebilirdeğer farkı max.%30 'dur.  
Tek amortisör kabul edilebilir min. ölçüm değeri %21 'dir.

## Fren Ölçüm Değerleri

| Fren Ölçüm Değerleri (daN) | Sol | Sağ | Sapma (%) |
|----------------------------|-----|-----|-----------|
| 1. Aks                     | 265 | 254 | 4         |
| 2. Aks                     | 211 | 224 | 6         |
| El Freni                   | 145 | 161 | 10        |

### Verimlilik

63

Sapma yüzdeleri 1. ve 2. aks için %25 altında ve el freni için %50 altında olmalıdır.

## Lastikler

| Aks      | Ebat       | Yol ve Yük Endeksi | Diş Derinliği | Tip    |
|----------|------------|--------------------|---------------|--------|
| Sol Ön   | 185/65/R15 | 88H                | 6,03 mm       | Yazlık |
| Sol Arka | 185/65/R15 | 88H                | 6,24 mm       | Yazlık |
| Sağ Ön   | 185/65/R15 | 88H                | 6,03 mm       | Yazlık |
| Sağ Arka | 185/65/R15 | 88H                | 6,24 mm       | Yazlık |



Tekerlek/Lastik > Uyarı Lambası Yanıyor

Doğuş D-Expert Ekspertiz ve Danışmanlık A.Ş D-Expert Sancaktepe  
Şubesi Eyüp Sultan Mahallesi Zulal Sokak A Blok No:10G  
sancak3402@dexpert.com.tr 0216 519 02 97 SANCAKTEPE İSTANBUL

Rapor Tarihi: 02.10.2024 11:25 Bayi No: 3402 Sayfa: 5/10  
Rapor No: 34-02-1293599 Araç Giriş Tarihi: 02.10.2024 10:42 Araç Çıkış Tarihi: 02.10.2024 11:25  
Mersis No: 0309073518100001

## Dinamometre Ölçüm Değerleri

|                          |                      |                 |                    |
|--------------------------|----------------------|-----------------|--------------------|
| Ölçülen Motor Torku<br>- | Teker Torku<br>-     | Teker Gücü<br>- | Test Hızı<br>-     |
| NM                       | NM                   | KW              | km/h               |
| Ruhsat Verisi Güç<br>67  | Test Sonucu Güç<br>- | Kayıp Güç<br>-  | Performans %<br>-- |
| KW                       | KW                   | KW              |                    |

## RPM (Devir/dk) Grafiği

Grafik bilgisi yüklenmemiş...

Doğuş D-Expert Ekspertiz ve Danışmanlık A.Ş D-Expert Sancaktepe  
Şubesi Eyüp Sultan Mahallesi Zulal Sokak A Blok No:10G  
sancak3402@dexpert.com.tr 0216 519 02 97 SANCAKTEPE İSTANBUL

Rapor Tarihi: 02.10.2024 11:25 Bayi No: 3402 Sayfa: 6/10  
Rapor No: 34-02-1293599 Araç Giriş Tarihi: 02.10.2024 10:42 Araç Çıkış Tarihi: 02.10.2024 11:25  
Mersis No: 0309073518100001

## OBD Genel Arıza Tarama

(tan: GUTMANN  
\*S O L U T I O N S

30.09.2024  
Araç: Renault Clio-V 1.0 TCe 90  
Motor kodu: H4D—470 (H4D—E4)  
Üretim yılı: 20-  
Kilometre durumu  
Lisans numarası:  
VIN: VF1RJA00170897297 (kumanda ünitesinden okunan  
)  
Test edilmiş: 02.10.2024 10:47:40 / Standard

Hata kodu / Genel sorgulama / -

Tüm yapı gruplarının hata kodu genel sorgulaması

Bileşen grubu Sistem Hata  
OBD OBD  
Motor Benzin UDS OBD  
ABS ABS/ESP (CAN) Aoc

Hata kodu DTC 50A07B:  
Lastik havası kontrol sistemi  
En az 1 tekerleğin lastik basıncı çok düşüktür.

Hava yastığı Hava yastığı (CAN)  
Klima Klima  
Güvenlik CAN Gateway  
Konfor UCH CAN Acoo

Hata kodu DTC AC2123:  
Sürücü tarafı emniyet kemeri düğmesi  
ARIZALI ELEKTRİK DEVRESİ

Konfor UPC CAN

Hata kodu DTC AOE296:  
KISA FAR SOL  
ARIZALI ELEKTRİK DEVRESİ

Hata kodu DTC AOE396:  
KISA FAR SAĞ  
ARIZALI ELEKTRİK DEVRESİ

Konfor Gösterge panosu grubu OBD D\*  
Şanzıman Çift debriyajlı şanzıman CAN D\*  
Direksiyon Servo direksiyon CAN  
SesNideo Radyo CAN 1\*

Hata kodu DTC 93D98F:  
USB portu  
Fonksiyon hatalıdır.

Hella Gutmann Solutions GmbH —1- mega macs PC

## Tramer Sorgulaması

\*\*\*7297 şasi nolu RENAULT (OYAK) CLIO JOY 1.0 TCE X-TRONIC 90 markalı aracın SBM kayıtlarında geçmiş hasarı bulunmamıştır.

Doğuş D-Expert Ekspertiz ve Danışmanlık A.Ş D-Expert Sancaktepe  
Şubesi Eyüp Sultan Mahallesi Zulal Sokak A Blok No:10G  
sancak3402@dexpert.com.tr 0216 519 02 97 SANCAKTEPE İSTANBUL

Rapor Tarihi: 02.10.2024 11:25  
Rapor No: 34-02-1293599  
Mersis No: 0309073518100001

Bayi No: 3402  
Araç Giriş Tarihi: 02.10.2024 10:42

Sayfa: 7/10  
Araç Çıkış Tarihi: 02.10.2024 11:25

## Araç Resimleri



## Çizik



Tampon, ön, Ön tampon >  
Çizik



Tampon, ön, Ön tampon >  
Çizik

**Yağ seviyesi Soğutma SIVISI**

Doğuş D-Expert Ekspertiz ve Danışmanlık A.Ş D-Expert Sancaktepe  
Şubesi Eyüp Sultan Mahallesi Zulal Sokak A Blok No:10G  
sancak3402@dexpert.com.tr 0216 519 02 97 SANCAKTEPE İSTANBUL

Rapor Tarihi: 02.10.2024 11:25  
Rapor No: 34-02-1293599  
Mersis No: 0309073518100001

Bayi No: 3402  
Araç Giriş Tarihi: 02.10.2024 10:42

Sayfa: 8/10  
Araç Çıkış Tarihi: 02.10.2024 11:25

## Vuruk



Çamurluk, sağ arka, Çamurluk, sağ arka > Ezik



Çamurluk, sağ arka, Çamurluk, sağ arka > Ezik



Bagaj kapağı/kapısı, Bagaj kapağı > Ezik



Bagaj kapağı/kapısı, Bagaj kapağı > Ezik

## Diğer

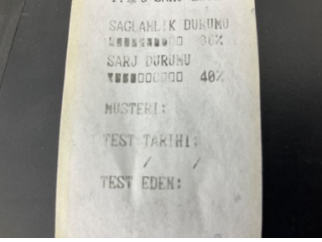

Elektrik donanımı/Pano, Akü > Test Sonucu

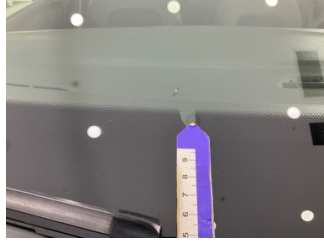

Camlar, Ön cam > Hasarlı



Camlar, Ön cam > Hasarlı



Motor kaputu, Motor kaputu > Taş izi



Motor kaputu, Motor kaputu > Taş izi



Motor, Alt muhafaza > Hasarlı



Tampon, arka, Arka tampon > Hasarlı



Çamurluk, sol arka, Davlumbaz > Hasarlı



Farlar, Far, sol > Taş izi



Farlar, Far, sol > Taş izi



Farlar, Far, sağ > Taş izi



Farlar, Far, sağ > Taş izi



Doğuş D-Expert Ekspertiz ve Danışmanlık A.Ş D-Expert Sancaktepe  
Şubesi Eyüp Sultan Mahallesi Zulal Sokak A Blok No:10G  
sancak3402@dexpert.com.tr 0216 519 02 97 SANCAKTEPE İSTANBUL

Rapor Tarihi: 02.10.2024 11:25 Bayi No: 3402 Sayfa: 9/10  
Rapor No: 34-02-1293599 Araç Giriş Tarihi: 02.10.2024 10:42 Araç Çıkış Tarihi: 02.10.2024 11:25  
Mersis No: 0309073518100001

## Notlar

### Diğer notlar;

Araç tam otomatik F1 şanzıman olmadığından dolayı araca DYNO testi yapılmamıştır Aracın dış yüzeyinde boya yanıkları , ezikler , çizikler ve taş izleri mevcut

Doğuş D-Expert Ekspertiz ve Danışmanlık A.Ş D-Expert Sancaktepe  
Şubesi Eyüp Sultan Mahallesi Zulal Sokak A Blok No:10G  
sancak3402@dexpert.com.tr 0216 519 02 97 SANCAKTEPE İSTANBUL

Rapor Tarihi: 02.10.2024 11:25 Bayi No: 3402 Sayfa: 10/10  
Rapor No: 34-02-1293599 Araç Giriş Tarihi: 02.10.2024 10:42 Araç Çıkış Tarihi: 02.10.2024 11:25  
Mersis No: 0309073518100001

## Açıklama

Araçta detaylı iç temizlik işlemi ile giderilebilecek, kirlenme ve lekeler ekspertiz kapsamı dışında tutulmuştur.

Araç değerine etki etmeyecek mini onarım ve- veya pasta cila işlemi ile giderilebilecek vuruks ve çizikler ekspertiz kapsamı dışında tutulmuştur.

Aracın yaş, km ve genel durumu dikkate alınarak; normal kullanım şartları dahilinde araçta oluşan fakat aracın görseUliğini ve teknik işleyişini etkilemeyen aşınma ve yıpranmalar ekspertiz kapsamı dışında tutulmuştur.

Ekspertiz yapıldığında araç yıkanmıştır.

- Ekspertiz aracın kontrol edildiği gün için geçerli olup, hangi nedenle olursa olsun kontrol tarihinden sonra oluşabilecek hasarlardan Doğuş D Expert Ekspertiz ve Danışmanlık Anonim Şirketi ve Franchise sahibi tüm iş ortakları sorumlu değildir.
- Ekspertiz sonucu verilen tüm değerler, ölçümlenmeler ve tespitler, aracın formunda belirtilen km. ve tarih için geçerlidir. Bu tarih ve km. sonrası araçta oluşan yıpranma, hatalı kullanım, yol ve hava şartları, sürücü hataları ve üretim kaynaklı olarak ortaya çıkabilecek arızalar ve hasarlar Doğuş D Expert Ekspertiz ve Danışmanlık Anonim Şirketi ve Franchise sahibi tüm iş ortakları'nin sorumluluğunda değildir.
- Rapordaki km bilgisi, aracın km panosundan okunmuş km bilgisidir. Doğuş D Expert Ekspertiz ve Danışmanlık Anonim Şirketi ve Franchise sahibi tüm iş ortakları, panodaki km bilgisinin gerçeği yansıtmaması dolayısıyla ekspertiz raporundaki tespitlerin eksik, yanlış veya yanıltıcı olmasından ve bunun sonuçlarından sorumlu değildir.
- Doğuş D Expert Ekspertiz ve Danışmanlık Anonim Şirketi ve Franchise sahibi tüm iş ortakları tarafından yapılan ikinci el araç ekspertizi aracın resmi fenni muayenesinin yerine geçmez ve resmi fenni muayenesinde başarılı olunacağını da garanti etmez.
- İmalatçı tarafından üretilen aracın daha sonradan üzerinde yapılan tadilatların uygun olmaması ve montajı yapılan yedek parçaların orijinal olmaması gerekli teknik bilgi ve yetkinliğe sahip kişiler tarafından montajının yapılmaması veya tamir şeklinin imalatçı tarafından kabul edilmiş teknik özelliklere uymaması gibi durumlar halinde sonradan doğabilecek her türlü can ve mal güvenliğini etkileyecek faktörler olmak üzere bu ve benzeri durumlardan ekspertiz raporumuz sorumlu değildir. ÖRNEK: Airbag ve emniyet kemerlerinin, radyatörlerin, aksların değiştirilmeyerek onarılması gibi durumlar.
- İkinci el araç ekspertizi aracın hiçbir parçası sökülmeden, tamamen çıplak gözle yapılmıştır. Araç içerisindeki veya aksamındaki hasarların tespiti için kapak, döşeme ve benzeri parçaların sökülmesi bu ekspertiz kapsamında olmayıp, Doğuş D Expert Ekspertiz ve Danışmanlık Anonim Şirketi ve Franchise sahibi tüm iş ortakları ancak bu şekilde detaylı bir ekspertiz sonucu ortaya çıkabilecek hasarların tespit edilememiş olmasından sorumlu değildir.

Müşteri Adı/Soyadı

İmzası