

Doğuş D-Expert Ekspertiz ve Danışmanlık A.Ş D-Expert Sancaktepe  
Şubesi Eyüp Sultan Mahallesi Zulal Sokak A Blok No:10G  
sancak3402@dexpert.com.tr 0216 519 02 97 SANCAKTEPE İSTANBUL

Rapor Tarihi: 06.11.2024 16:18  
Rapor No: 34-02-1305294  
Mersis No: 0309073518100001

Bayi No: 3402  
Araç Giriş Tarihi: 06.11.2024 15:44

Sayfa: 1/1  
Araç Çıkış Tarihi: 06.11.2024 16:18

# Full Plus Ekspertiz



## 34GKP862



Eksper / İmza



34-HYB-18436

Doğuş D-Expert Ekspertiz ve Danışmanlık A.Ş D-Expert Sancaktepe  
Şubesi Eyüp Sultan Mahallesi Zulal Sokak A Blok No:10G  
sancak3402@dexpert.com.tr 0216 519 02 97 SANCAKTEPE İSTANBUL

Rapor Tarihi: 06.11.2024 16:18 Bayi No: 3402 Sayfa: 1/1  
Rapor No: 34-02-1305294 Araç Giriş Tarihi: 06.11.2024 15:44 Araç Çıkış Tarihi: 06.11.2024 16:18  
Mersis No: 0309073518100001

## Araç Bilgileri

Plaka	34GKP862	Şanzıman Tipi	Otomatik
KM	34775	Yakıt Cinsi	Benzin
Şase	VF1RJA00170779167	Motor Gücü	67 kw
Marka	Renault	Motor Hacmi	999cc
Rengi	MAVİ	Model	Clio
İlk Tescil Tarihi	23-03-2023	Sonraki Muayene Tar.	17-02-2026
Model Yılı	2023	Araç Tipi	Hatchback
Ruhsat Sahibi	MAYGOLD	Kapı Sayısı	5 Kapı

## Kaporta Kontrolü(Değişmiş Boyanmış kontrolü)

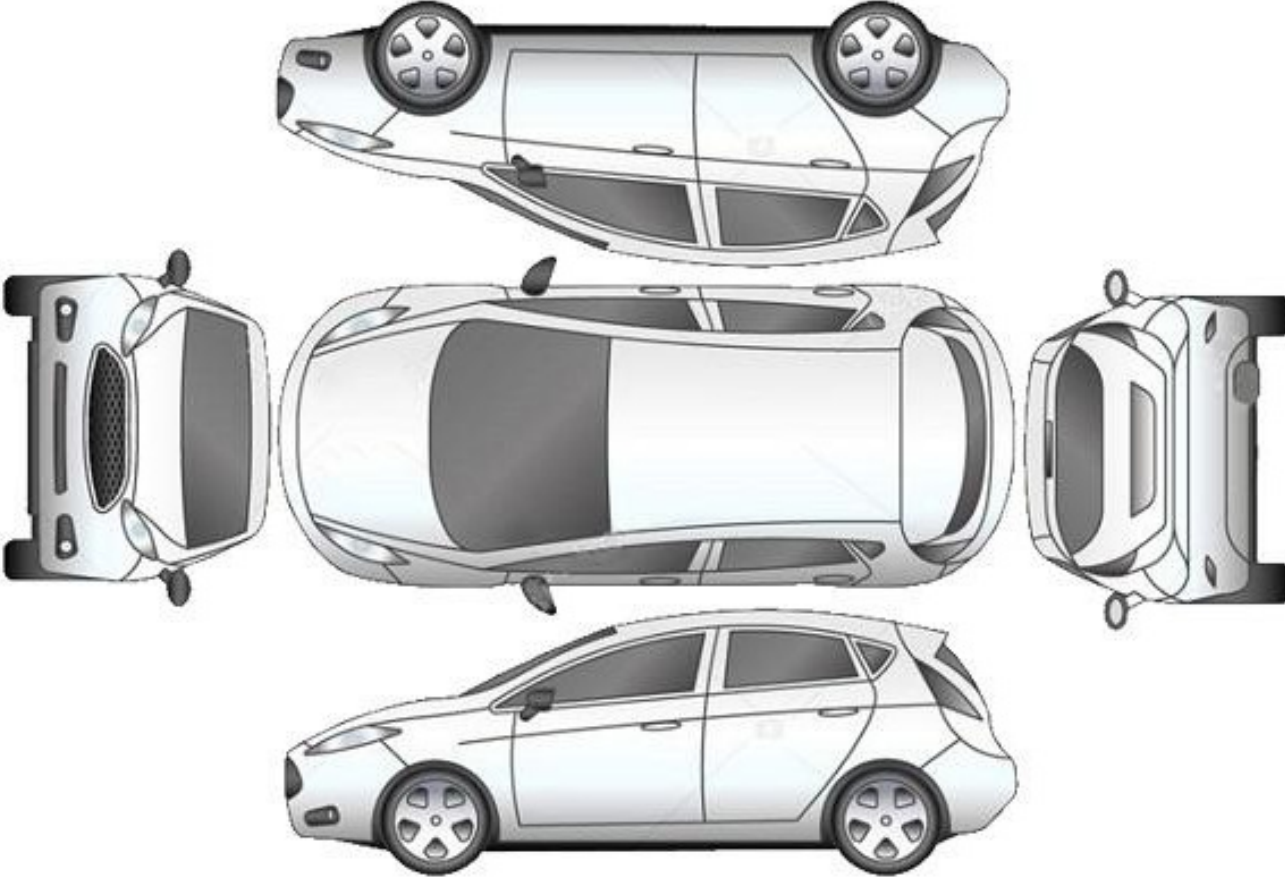

B: Boyalı

B/2: Lokal Boyalı

D: Değişmiş

\*\*\*Araçta değişmiş ve boyanmış parça bulunmamaktadır\*\*\*

Doğuş D-Expert Ekspertiz ve Danışmanlık A.Ş D-Expert Sancaktepe  
Şubesi Eyüp Sultan Mahallesi Zula Sokak A Blok No:10G  
sancak3402@dexpert.com.tr 0216 519 02 97 SANCAKTEPE İSTANBUL

Rapor Tarihi: 06.11.2024 16:18 Bayi No: 3402 Sayfa: 1/1  
Rapor No: 34-02-1305294 Araç Giriş Tarihi: 06.11.2024 15:44 Araç Çıkış Tarihi: 06.11.2024 16:18  
Mersis No: 0309073518100001

## Kontrol Listesi

SORUNSUZ	BAKIM GEREKLİ	ONARIM/DEĞİŞİM GEREKLİ
----------	---------------	------------------------

	Durum	Notlar
Araç Kaporta Aksamı		Araç genelinde ezik ve çizikler vardır
Araç Koltukları Mekanizmaları		
Taban, Tavan, Koltuk ve Kapı Döşemeleri		Kullanıma bağlı deformeler vardır
Araç İç Donanımı ve Kumanda Kontrol Düğmeleri		
Aydınlatma ve İkaz Sistemi		
Silecekler		
Elektrik ve Elektronik Aksam		
Torpedo ve Emniyet Kemerleri		
Lastik ve Jantlar		
Fren Sistemi ve Fren Hortumları		
Yürür Aksam		
Motor ve Motor Yağ Seviyesi		
Şanzıman		
Diferansiyel		
Direksiyon Sistemi		
Eğlence Sistemi (Radyo vs. )		
Park Sensörleri		
Araç Altı		
Akü		
Klima		
Cam ve Cam Düğmeleri		
Kayışlar ve Rulmanlar		
Egzoz Sistemi ve Susturucular		
Soğutma Sistemi ve Soğutma Suyu		

Doğuş D-Expert Ekspertiz ve Danışmanlık A.Ş D-Expert Sancaktepe  
Şubesi Eyüp Sultan Mahallesi Zulal Sokak A Blok No:10G  
sancak3402@dexpert.com.tr 0216 519 02 97 SANCAKTEPE İSTANBUL

Rapor Tarihi: 06.11.2024 16:18 Bayi No: 3402 Sayfa: 1/1  
Rapor No: 34-02-1305294 Araç Giriş Tarihi: 06.11.2024 15:44 Araç Çıkış Tarihi: 06.11.2024 16:18  
Mersis No: 0309073518100001

## Yanal Kayma Ölçüm Değerleri

ÖN	ARKA
1 m/km	1,5 m/km

Yanal kayma kabul edilebilir değeri max +5 / -5 (m/km) dir.

## Süspansiyon Ölçüm Değerleri

AKS	Sol (%)	Sağ (%)	Fark (%)
1. Aks	72	71	1
2. Aks	68	67	1



Ön sağ sol ve arka sağ sol süspansiyon kabul edilebilirdeğer farkı max.%30 'dur.  
Tek amortisör kabul edilebilir min. ölçüm değeri %21 'dir.

## Fren Ölçüm Değerleri

Fren Ölçüm Değerleri (daN)	Sol	Sağ	Sapma (%)
1. Aks	273	272	0.5
2. Aks	268	267	0.5
El Freni	230	231	0.5

### Verimlilik

90

Sapma yüzdeleri 1. ve 2. aks için %25 altında ve el freni için %50 altında olmalıdır.

## Lastikler

Aks	Ebat	Yol ve Yük Endeksi	Diş Derinliği	Tip
Sol Ön	185/65/R15	88H	5 mm	Yazlık
Sol Arka	185/65/R15	88H	5 mm	Yazlık
Sağ Ön	185/65/R15	88H	5 mm	Yazlık
Sağ Arka	185/65/R15	88H	5 mm	Yazlık



Jant kapağı seti > Hasarlı

Doğuş D-Expert Ekspertiz ve Danışmanlık A.Ş D-Expert Sancaktepe  
Şubesi Eyüp Sultan Mahallesi Zulal Sokak A Blok No:10G  
sancak3402@dexpert.com.tr 0216 519 02 97 SANCAKTEPE İSTANBUL

Rapor Tarihi: 06.11.2024 16:18 Bayi No: 3402 Sayfa: 1/1  
Rapor No: 34-02-1305294 Araç Giriş Tarihi: 06.11.2024 15:44 Araç Çıkış Tarihi: 06.11.2024 16:18  
Mersis No: 0309073518100001

## Dinamometre Ölçüm Değerleri

Ölçülen Motor Torku -	Teker Torku -	Teker Gücü -	Test Hızı -
NM	NM	KW	km/h
Ruhsat Verisi Güç 67	Test Sonucu Güç -	Kayıp Güç -	Performans % --
KW	KW	KW	

## RPM (Devir/dk) Grafiği

Grafik bilgisi yüklenmemiş...

Doğuş D-Expert Ekspertiz ve Danışmanlık A.Ş D-Expert Sancaktepe  
Şubesi Eyüp Sultan Mahallesi Zulal Sokak A Blok No:10G  
sancak3402@dexpert.com.tr 0216 519 02 97 SANCAKTEPE İSTANBUL

Rapor Tarihi: 06.11.2024 16:18 Bayi No: 3402 Sayfa: 1/1  
Rapor No: 34-02-1305294 Araç Giriş Tarihi: 06.11.2024 15:44 Araç Çıkış Tarihi: 06.11.2024 16:18  
Mersis No: 0309073518100001

## OBD Genel Arıza Tarama

## Tramer Sorgulaması

\*\*\*9167 şasi nolu RENAULT (OYAK) CLIO JOY 1.0 TCE X-TRONIC 90 markalı aracın SBM kayıtlarında geçmiş hasarı bulunmamıştır.

Doğuş D-Expert Ekspertiz ve Danışmanlık A.Ş D-Expert Sancaktepe  
Şubesi Eyüp Sultan Mahallesi Zula Sokak A Blok No:10G  
sancak3402@dexpert.com.tr 0216 519 02 97 SANCAKTEPE İSTANBUL

Rapor Tarihi: 06.11.2024 16:18  
Rapor No: 34-02-1305294  
Mersis No: 0309073518100001

Bayi No: 3402  
Araç Giriş Tarihi: 06.11.2024 15:44

Sayfa: 1/1  
Araç Çıkış Tarihi: 06.11.2024 16:18

## Araç Resimleri



## Çizik



Çamurluk, sağ, Çamurluk, sağ  
> Çizik

**Yağ seviyesi Soğutma SIVISI**

Doğuş D-Expert Ekspertiz ve Danışmanlık A.Ş D-Expert Sancaktepe  
Şubesi Eyüp Sultan Mahallesi Zulal Sokak A Blok No:10G  
sancak3402@dexpert.com.tr 0216 519 02 97 SANCAKTEPE İSTANBUL

Rapor Tarihi: 06.11.2024 16:18 Bayi No: 3402 Sayfa: 1/1  
Rapor No: 34-02-1305294 Araç Giriş Tarihi: 06.11.2024 15:44 Araç Çıkış Tarihi: 06.11.2024 16:18  
Mersis No: 0309073518100001

## Diğer



Tampon, ön, Ön tampon >  
Hasarlı

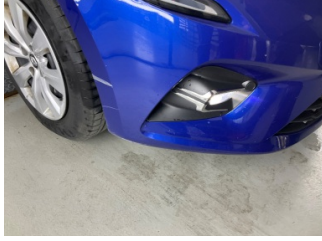

Tampon, ön, Ön tampon >  
Hasarlı

## Notlar

### Test hattı ile ilgili notlar;

OBD TESTİ YAPILMIŞ OLUP, HERHANGİ BİR HATAYA RASTLANMAMIŞTIR.

### Diğer notlar;

Esp kapanmadığından dyno test yapılamadı



Doğuş D-Expert Ekspertiz ve Danışmanlık A.Ş D-Expert Sancaktepe  
Şubesi Eyüp Sultan Mahallesi Zulal Sokak A Blok No:10G  
sancak3402@dexpert.com.tr 0216 519 02 97 SANCAKTEPE İSTANBUL

Rapor Tarihi: 06.11.2024 16:18 Bayi No: 3402 Sayfa: 1/1  
Rapor No: 34-02-1305294 Araç Giriş Tarihi: 06.11.2024 15:44 Araç Çıkış Tarihi: 06.11.2024 16:18  
Mersis No: 0309073518100001

## Açıklama

Araçta detaylı iç temizlik işlemi ile giderilebilecek, kirlenme ve lekeler ekspertiz kapsamı dışında tutulmuştur.

Araç değerine etki etmeyecek mini onarım ve- veya pasta cila işlemi ile giderilebilecek vuruks ve çizikler ekspertiz kapsamı dışında tutulmuştur.

Aracın yaş, km ve genel durumu dikkate alınarak; normal kullanım şartları dahilinde araçta oluşan fakat aracın görseUliğini ve teknik işleyişini etkilemeyen aşınma ve yıpranmalar ekspertiz kapsamı dışında tutulmuştur.

Ekspertiz yapıldığında araç yıkanmıştır.

- Ekspertiz aracın kontrol edildiği gün için geçerli olup, hangi nedenle olursa olsun kontrol tarihinden sonra oluşabilecek hasarlardan Doğuş D Expert Ekspertiz ve Danışmanlık Anonim Şirketi ve Franchise sahibi tüm iş ortakları sorumlu değildir.
- Ekspertiz sonucu verilen tüm değerler, ölçümlenmeler ve tespitler, aracın formunda belirtilen km. ve tarih için geçerlidir. Bu tarih ve km. sonrası araçta olağan yıpranma, hatalı kullanım, yol ve hava şartları, sürücü hataları ve üretim kaynaklı olarak ortaya çıkabilecek arızalar ve hasarlar Doğuş D Expert Ekspertiz ve Danışmanlık Anonim Şirketi ve Franchise sahibi tüm iş ortakları'nin sorumluluğunda değildir.
- Rapordaki km bilgisi, aracın km panosundan okunmuş km bilgisidir. Doğuş D Expert Ekspertiz ve Danışmanlık Anonim Şirketi ve Franchise sahibi tüm iş ortakları, panodaki km bilgisinin gerçeği yansıtmaması dolayısıyla ekspertiz raporundaki tespitlerin eksik, yanlış veya yanıltıcı olmasından ve bunun sonuçlarından sorumlu değildir.
- Doğuş D Expert Ekspertiz ve Danışmanlık Anonim Şirketi ve Franchise sahibi tüm iş ortakları tarafından yapılan ikinci el araç ekspertizi aracın resmi fenni muayenesinin yerine geçmez ve resmi fenni muayenesinde başarılı olunacağını da garanti etmez.
- İmalatçı tarafından üretilen aracın daha sonradan üzerinde yapılan tadilatların uygun olmaması ve montajı yapılan yedek parçaların orijinal olmaması gerekli teknik bilgi ve yetkinliğe sahip kişiler tarafından montajının yapılmaması veya tamir seUlinin imalatçı tarafından kabul edilmiş teknik özelliklere uymaması gibi durumlar halinde sonradan doğabilecek her türlü can ve mal güvenliğini etkileyecek faktörler olmak üzere bu ve benzeri durumlardan ekspertiz raporumuz sorumlu değildir. ÖRNEK: Airbag ve emniyet kemerlerinin, radyatörlerin, aksların değiştirilmeyerek onarılması gibi durumlar.
- İkinci el araç ekspertizi aracın hiçbir parçası sökülmeden, tamamen çıplak gözle yapılmıştır. Araç içerisindeki veya aksamındaki hasarların tespiti için kapak, döşeme ve benzeri parçaların sökülmesi bu ekspertiz kapsamında olmayıp, Doğuş D Expert Ekspertiz ve Danışmanlık Anonim Şirketi ve Franchise sahibi tüm iş ortakları ancak bu şekilde detaylı bir ekspertiz sonucu ortaya çıkabilecek hasarların tespit edilememiş olmasından sorumlu değildir.
- TSE 13805 yönetmeliğine göre HYB numaramızın raporda belirtilmesi için en kapsamlı paketimiz Full Plus Ekspertiz ve üzeri paketlerimiz için geçerlidir.

Müşteri Adı/Soyadı

İmzası