

Doğuş D-Expert Ekspertiz ve Danışmanlık A.Ş D-Expert Sancaktepe
Şubesi Eyüp Sultan Mahallesi Zulal Sokak A Blok No:10G sancak3402@d-
expert.com.tr 0216 519 02 97 SANCAKTEPE İSTANBUL

Rapor Tarihi: 03.06.2024 17:00
Rapor No: 34-02-1260421
Mersis No: 0309073518100001

Bayi No: 3402
Araç Giriş Tarihi: 03.06.2024 15:46

Sayfa: 1/11
Araç Çıkış Tarihi: 03.06.2024 17:00

Full Plus Ekspertiz



34GLJ154

Eksper / İmza



34-HYB-22573

Doğuş D-Expert Ekspertiz ve Danışmanlık A.Ş D-Expert Sancaktepe
Şubesi Eyüp Sultan Mahallesi Zulas Sokak A Blok No:10G sancak3402@d-
expert.com.tr 0216 519 02 97 SANCAKTEPE İSTANBUL

Rapor Tarihi: 03.06.2024 17:00 Bayi No: 3402 Sayfa: 2/11
Rapor No: 34-02-1260421 Araç Giriş Tarihi: 03.06.2024 15:46 Araç Çıkış Tarihi: 03.06.2024 17:00
Mersis No: 0309073518100001

Araç Bilgileri

Plaka	34GLJ154	Şanzıman Tipi	Otomatik
KM	43912	Yakıt Cinsi	Benzin
Şase	VR3UPHNKSP5022156	Motor Gücü	74 kw
Marka	Peugeot	Motor Hacmi	1199cc
Rengi	SARI	Model	208
İlk Tescil Tarihi	29-03-2023	Sonraki Muayene Tar.	04-03-2026
Model Yılı	2023	Araç Tipi	Hatchback
Ruhsat Sahibi	MAYGOLD	Kapı Sayısı	5 Kapı

Kaporta Kontrolü(Değişmiş Boyanmış kontrolü)

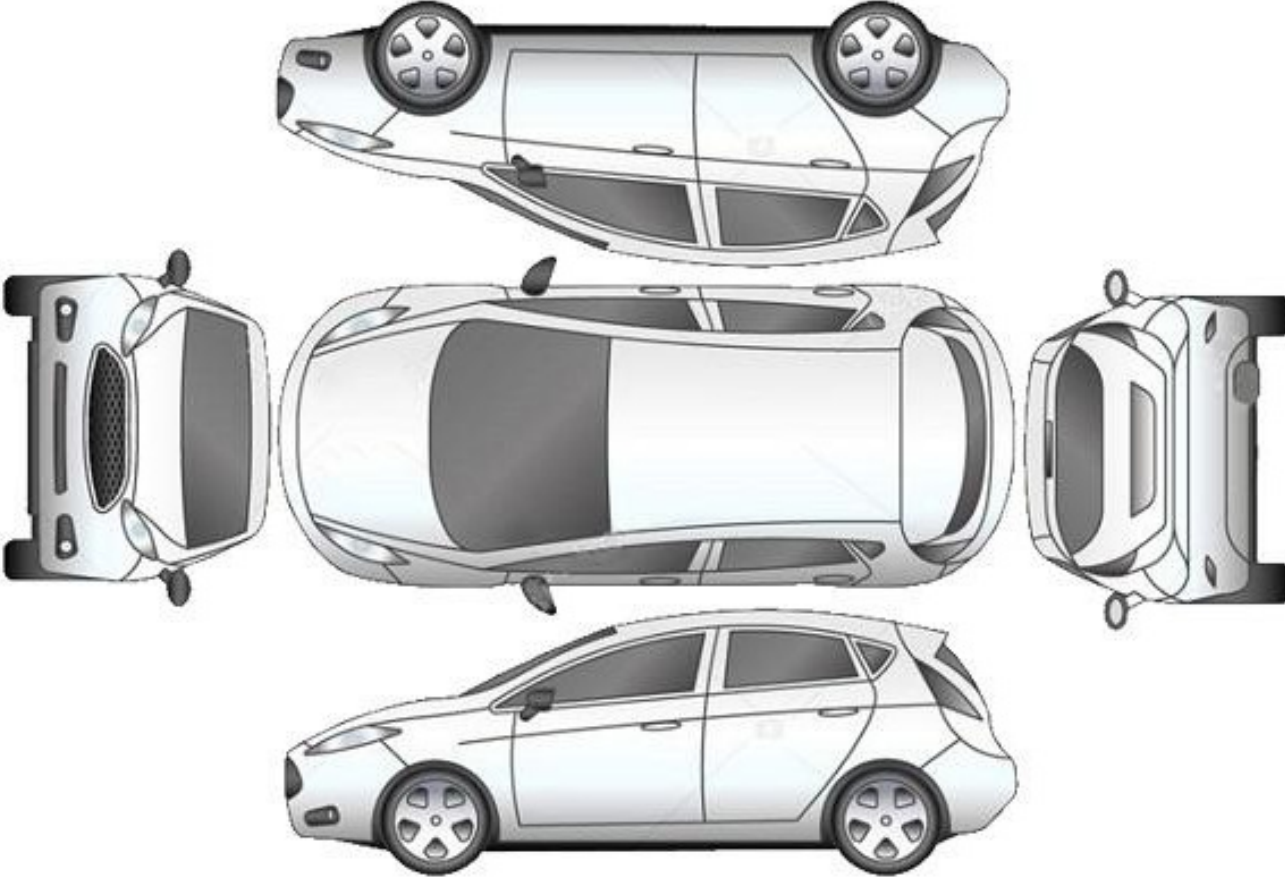

B: Boyalı

B/2: Lokal Boyalı

D: Değişmiş

Araçta değişmiş ve boyanmış parça bulunmamaktadır

Doğuş D-Expert Ekspertiz ve Danışmanlık A.Ş D-Expert Sancaktepe
Şubesi Eyüp Sultan Mahallesi Zulal Sokak A Blok No:10G sancak3402@d-
expert.com.tr 0216 519 02 97 SANCAKTEPE İSTANBUL

Rapor Tarihi: 03.06.2024 17:00
Rapor No: 34-02-1260421
Mersis No: 0309073518100001

Bayi No: 3402
Araç Giriş Tarihi: 03.06.2024 15:46

Sayfa: 3/11
Araç Çıkış Tarihi: 03.06.2024 17:00

Kontrol Listesi

SORUNSUZ	BAKIM GEREKLİ	ONARIM/DEĞİŞİM GEREKLİ
----------	---------------	------------------------

	Durum	Notlar
Araç Kaporta Aksamı		Ezikler mevcut
Araç Koltukları Mekanizmaları		
Taban, Tavan, Koltuk ve Kapı Döşemeleri		
Araç İç Donanımı ve Kumanda Kontrol Düğmeleri		
Aydınlatma ve İkaz Sistemi		
Silecekler		
Elektrik ve Elektronik Aksam		
Torpedo ve Emniyet Kemerleri		
Lastik ve Jantlar		Jantlarda çizikler mevcut
Fren Sistemi ve Fren Hortumları		
Yürür Aksam		
Motor ve Motor Yağ Seviyesi		
Şanzıman		
Diferansiyel		
Direksiyon Sistemi		
Eğlence Sistemi (Radyo vs.)		
Park Sensörleri		
Araç Altı		
Akü		
Klima		
Cam ve Cam Düğmeleri		Ön cam hasarlı
Kayışlar ve Rulmanlar		

Doğuş D-Expert Ekspertiz ve Danışmanlık A.Ş D-Expert Sancaktepe
Şubesi Eyüp Sultan Mahallesi Zulal Sokak A Blok No:10G sancak3402@d-
expert.com.tr 0216 519 02 97 SANCAKTEPE İSTANBUL

Rapor Tarihi: 03.06.2024 17:00

Bayi No: 3402

Sayfa: 4/11

Rapor No: 34-02-1260421

Araç Giriş Tarihi: 03.06.2024 15:46

Araç Çıkış Tarihi: 03.06.2024 17:00

Mersis No: 0309073518100001

Egzoz Sistemi ve Susturucular

Soğutma Sistemi ve Soğutma Suyu

Doğuş D-Expert Ekspertiz ve Danışmanlık A.Ş D-Expert Sancaktepe
Şubesi Eyüp Sultan Mahallesi Zula Sokak A Blok No:10G sancak3402@d-
expert.com.tr 0216 519 02 97 SANCAKTEPE İSTANBUL

Rapor Tarihi: 03.06.2024 17:00 Bayi No: 3402 Sayfa: 5/11
Rapor No: 34-02-1260421 Araç Giriş Tarihi: 03.06.2024 15:46 Araç Çıkış Tarihi: 03.06.2024 17:00
Mersis No: 0309073518100001

Yanal Kayma Ölçüm Değerleri

ÖN	ARKA
-3.1 m/km	-4.3 m/km

Yanal kayma kabul edilebilir değeri max +5 / -5 (m/km) dir.

Süspansiyon Ölçüm Değerleri

AKS	Sol (%)	Sağ (%)	Fark (%)
1. Aks	88	88	0
2. Aks	84	86	2

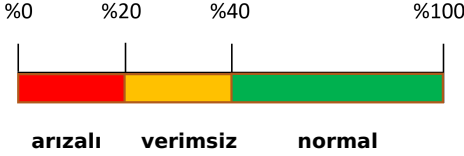

Ön sağ sol ve arka sağ sol süspansiyon kabul edilebilirdeğer farkı max.%30 'dur.
Tek amortisör kabul edilebilir min. ölçüm değeri %21 'dir.

Fren Ölçüm Değerleri

Fren Ölçüm Değerleri (daN)	Sol	Sağ	Sapma (%)
1. Aks	308	350	12
2. Aks	177	199	11
El Freni	184	202	9

Verimlilik

86

Sapma yüzdeleri 1. ve 2. aks için %25 altında ve el freni için %50 altında olmalıdır.

Lastikler

Aks	Ebat	Yol ve Yük Endeksi	Diş Derinliği	Tip
Sol Ön	195/55/R16	91H	5,06 mm	Yazlık
Sol Arka	195/55/R16	91H	5,67 mm	Yazlık
Sağ Ön	195/55/R16	91H	5,13 mm	Yazlık
Sağ Arka	195/55/R16	91H	5,69 mm	Yazlık



Lastik, sol ön > Hasarlı



Jant, sağ ön > Çizik

Rapor Tarihi: 03.06.2024 17:00
Rapor No: 34-02-1260421
Mersis No: 0309073518100001

Bayi No: 3402
Araç Giriş Tarihi: 03.06.2024 15:46

Sayfa: 6/11
Araç Çıkış Tarihi: 03.06.2024 17:00

Dinamometre Ölçüm Değerleri

Ölçülen Motor Torku 244 NM	Teker Torku 166,64 NM	Teker Gücü 44,3 KW	Test Hızı 144 km/h
Ruhsat Verisi Güç 74 KW	Test Sonucu Güç 72,9 KW	Kayıp Güç 18 KW	Performans % 98,51

RPM (Devir/dk) Grafiği

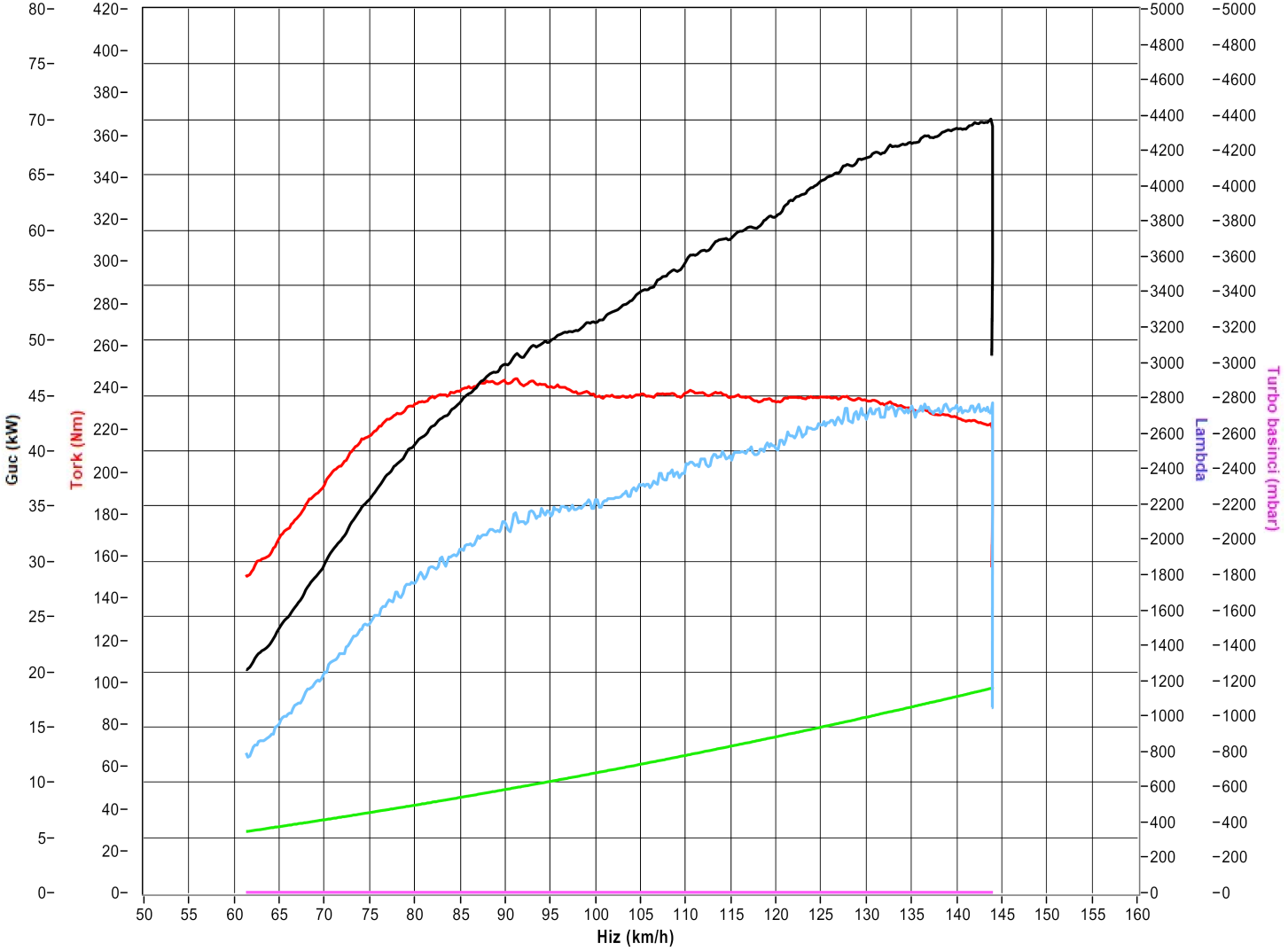

Doğuş D-Expert Ekspertiz ve Danışmanlık A.Ş D-Expert Sancaktepe
Şubesi Eyüp Sultan Mahallesi Zulal Sokak A Blok No:10G sancak3402@d-
expert.com.tr 0216 519 02 97 SANCAKTEPE İSTANBUL

Rapor Tarihi: 03.06.2024 17:00 Bayi No: 3402 Sayfa: 7/11
Rapor No: 34-02-1260421 Araç Giriş Tarihi: 03.06.2024 15:46 Araç Çıkış Tarihi: 03.06.2024 17:00
Mersis No: 0309073518100001

OBD Genel Arıza Tarama

(tün; GUTMANN
'SOLUT IONS

03.06.2024
Araç: Peugeot 208—II 1.2i 12V VTi Puretech 100
Motor kodu: HNK (E82ADT D)
Üretim yılı: 19-
Kilometre durumu
Lisans numarası:
VIN: VR3UPHNKSP5022156 (kumanda ünitesinden okunan
)
Test edilmiş: 03.06.2024 15:53:53 / Standard

Hata kodu / Genel sorgulama / -

Tüm yapı gruplarının hata kodu genel sorgulaması

Bileşen grubu Sistem Hata
OBD OBD 0
Motor Benzin enjeksiyonu OBD O*
ABS Teves MK 100 1*

Hata kodu C003A:

TEKERLEK SENSORU ARKA SAĞ
>ARIZALI ELEKTRİK DEVRESİ

Hava yastığı Hava yastığı 4

Hata kodu U1FOF:
CAN-BUS
>Arızalı ECU.

Hata kodu U1802:
CAN-BUS
>MANTIKSIZ ARAÇ HIZI

Hata kodu U1800:_

DIŞ SICAKLIK BILGISI
>Fonksiyon hatalıdır.

Hata_kodu 80001: "
SURUCU HAVA YASTIGI 1. AŞAMA
>ARIZALI ELEKTRİK DEVRESİ

AIC sistemi Otomatik klima kontrol sistemi O*
Konfor Ana kumanda ünitesi BSI (CAN) 6

Hata kodu U1F3E:
Telematik kumanda ünitesine CAN-8us
>BOZUKİLETİŞİM

Hata kodu 81238:
Hata kodu 811F0:
KISA FAR
>Fonksiyon hatalıdır.

Hella Gutmann Solutions GmbH —1- mega macs PC

Hata kodu B1805:
Marş motoru
>Fonksiyon hatalıdır.

Hata kodu B1818:
YAĞ SEVİYE KONTROLU _
>Fonksiyon hatalıdır.

Hata kodu B183F:
ÇALIŞTIRMA/DURMAİZLEMESİ
>Fonksiyon hatalıdır.

Konfor Gösterge grubu

Konfor Çok fonksiyonlu kamera 11:

Hata kodu B1238:
Çok fonksiyonlu kamera
>Sınırlı/çok sınırlı görüş alanı.
Konfor PARK ASİSTANI
Konfor Multiplex kontrol paneli

Hata kodu B1531:
UZAKTAN KUMANDA
>Fonksiyon hatalıdır.

Konfor Çok işlevli dokunmatik ekran Z*

Hata kodu B1574:
Dokunmatik ekran
>ELEKTR. DEVRESİ, ARIZALI ELEKTRİK BESLEME

Hata kodu U1FAO:
MUZİK-İ VİDE_O_BAĞLANTILARI
>BOZUKİLETİŞİM

Konfor Direksiyon kumanda modülü

Hata kodu B118C:
SİNYAL LAM BASI
>arızalı aktivasyon

Hata kodu B1182:
Cam sileceği anahtarı
>ARIZALI ELEKTRİK DEVRESİ

Konfor Direksiyon kontrol düğmesi

Hata kodu B10_FB : _ _ _ v _
DIREKSİYON SİMİDİ SOL ÇOK FONKSİYONLU DUGMELERİ
>KISA DEVRE/KESİNTİ

Konfor Sürücü kapısı modülü

Hata kodu U1F62:
ELEKTRİKLİ CAM ARKA SOL

Hella Gutmann Solutions GmbH —2- mega macs PC

>HATALI İLETİŞİM!

Hata kodu U1F63:
ELEKTRİKLİ CAM ARKA SAĞ
>HATALI İLETİŞİM!
Şanzıman Otomatik şanzıman BVA_AM6 O*

Direksiyon Hidrolik servo direksiyon O*

Doğuş D-Expert Ekspertiz ve Danışmanlık A.Ş D-Expert Sancaktepe
Şubesi Eyüp Sultan Mahallesi Zulal Sokak A Blok No:10G sancak3402@d-
expert.com.tr 0216 519 02 97 SANCAKTEPE İSTANBUL

Rapor Tarihi: 03.06.2024 17:00 Bayi No: 3402 Sayfa: 8/11
Rapor No: 34-02-1260421 Araç Giriş Tarihi: 03.06.2024 15:46 Araç Çıkış Tarihi: 03.06.2024 17:00
Mersis No: 0309073518100001

SesNideo Navigasyon sistemi 1*

Hata kodu U1F6D:

O_n—boa_rd bilgisayar

>İLETİŞİM YOK

Hella Gutmann Solutions GmbH —3- mega macs PC

Tramer Sorgulaması

***2156 şasi nolu PEUGEOT 208 ACTIVE PRIME 1.2 PURETECH 100 EAT8 markalı aracın SBM kayıtlarında geçmiş hasarı bulunmamıştır.

Doğuş D-Expert Ekspertiz ve Danışmanlık A.Ş D-Expert Sancaktepe
Şubesi Eyüp Sultan Mahallesi Zula Sokak A Blok No:10G sancak3402@d-
expert.com.tr 0216 519 02 97 SANCAKTEPE İSTANBUL

Rapor Tarihi: 03.06.2024 17:00
Rapor No: 34-02-1260421
Mersis No: 0309073518100001

Bayi No: 3402
Araç Giriş Tarihi: 03.06.2024 15:46

Sayfa: 9/11
Araç Çıkış Tarihi: 03.06.2024 17:00

Araç Resimleri



Çizik



Tampon, arka, Arka tampon > Çizik



Tampon, arka, Arka tampon > Çizik



Tampon, ön, Ön tampon > Çizik

Yağ seviyesi Soğutma SIVISI

Doğuş D-Expert Ekspertiz ve Danışmanlık A.Ş D-Expert Sancaktepe
Şubesi Eyüp Sultan Mahallesi Zula Sokak A Blok No:10G sancak3402@d-
expert.com.tr 0216 519 02 97 SANCAKTEPE İSTANBUL

Rapor Tarihi: 03.06.2024 17:00
Rapor No: 34-02-1260421
Mersis No: 0309073518100001

Bayi No: 3402
Araç Giriş Tarihi: 03.06.2024 15:46

Sayfa: 10/11
Araç Çıkış Tarihi: 03.06.2024 17:00

Vuruk



Kapı, sol arka, Kapı, sol arka > Ezik

Diğer

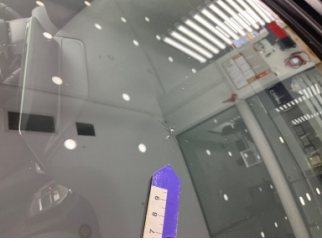

Camlar, Ön cam > Hasarlı



İlave parçalar, ön, Ön panjur > Boyası Atmış



Motor, Bakım > Uyarı Lambası Yanıyor

Doğuş D-Expert Ekspertiz ve Danışmanlık A.Ş D-Expert Sancaktepe
Şubesi Eyüp Sultan Mahallesi Zulal Sokak A Blok No:10G sancak3402@d-
expert.com.tr 0216 519 02 97 SANCAKTEPE İSTANBUL

Rapor Tarihi: 03.06.2024 17:00 Bayi No: 3402 Sayfa: 11/11
Rapor No: 34-02-1260421 Araç Giriş Tarihi: 03.06.2024 15:46 Araç Çıkış Tarihi: 03.06.2024 17:00
Mersis No: 0309073518100001

Açıklama

Araçta detaylı iç temizlik işlemi ile giderilebilecek, kirlenme ve lekeler ekspertiz kapsamı dışında tutulmuştur.

Araç değerine etki etmeyecek mini onarım ve- veya pasta cila işlemi ile giderilebilecek vuruks ve çizikler ekspertiz kapsamı dışında tutulmuştur.

Aracın yaş, km ve genel durumu dikkate alınarak; normal kullanım şartları dahilinde araçta oluşan fakat aracın görşelliğini ve teknik işleyişini etkilemeyen aşınma ve yıpranmalar ekspertiz kapsamı dışında tutulmuştur.

- Ekspertiz aracın kontrol edildiği gün için geçerli olup, hangi nedenle olursa olsun kontrol tarihinden sonra oluşabilecek hasarlardan Doğuş D Expert Ekspertiz ve Danışmanlık Anonim Şirketi ve Franchise sahibi tüm iş ortakları sorumlu değildir.
- Ekspertiz sonucu verilen tüm değerler, ölçümlenmeler ve tespitler, aracın formunda belirtilen km. ve tarih için geçerlidir. Bu tarih ve km. sonrası araçta olağan yıpranma, hatalı kullanım, yol ve hava şartları, sürücü hataları ve üretim kaynaklı olarak ortaya çıkabilecek arızalar ve hasarlar Doğuş D Expert Ekspertiz ve Danışmanlık Anonim Şirketi ve Franchise sahibi tüm iş ortakları'nin sorumluluğunda değildir.
- Rapordaki km bilgisi, aracın km panosundan okunmuş km bilgisidir. Doğuş D Expert Ekspertiz ve Danışmanlık Anonim Şirketi ve Franchise sahibi tüm iş ortakları,panodaki km bilgisinin gerçeği yansıtmaması dolayısıyla ekspertiz raporundaki tespitlerin eksik, yanlış veya yanıltıcı olmasından ve bunun sonuçlarından sorumlu değildir.
- Doğuş D Expert Ekspertiz ve Danışmanlık Anonim Şirketi ve Franchise sahibi tüm iş ortakları tarafından yapılan ikinci el araç ekspertizi aracın resmi fenni muayenesinin yerine geçmez ve resmi fenni muayenesinde başarılı olunacağını da garanti etmez.
- İmalatçı tarafından üretilen aracın daha sonradan üzerinde yapılan tadilatların uygun olmaması ve montajı yapılan yedek parçaların orijinal olmaması gerekli teknik bilgi ve yetkinliğe sahip kişiler tarafından montajının yapılmaması veya tamir seklinin imalatçı tarafından kabul edilmiş teknik özelliklere uymaması gibi durumlar halinde sonradan doğabilecek her türlü can ve mal güvenliğini etkileyecek faktörler olmak üzere bu ve benzeri durumlardan ekspertiz raporumuz sorumlu değildir. ÖRNEK: Airbag ve emniyet kemerlerinin, radyatörlerin, akşların değiştirilmeyerek onarılması gibi durumlar.
- İkinci el araç ekspertizi aracın hiçbir parçası sökülmeden, tamamen çıplak gözle yapılmıştır. Araç içerisindeki veya aksamındaki hasarların tespiti için kapak, döşeme ve benzeri parçaların sökülmesi bu ekspertiz kapsamında olmayıp, Doğuş D Expert Ekspertiz ve Danışmanlık Anonim Şirketi ve Franchise sahibi tüm iş ortakları ancak bu şekilde detaylı bir ekspertiz sonucu ortaya çıkabilecek hasarların tespit edilememiş olmasından sorumlu değildir.

Müşteri Adı/Soyadı

İmzası