

# Full Plus Ekspertiz



## 34ECR063

Eksper / İmza



34-HYB-18346

Doğuş D-Expert Ekspertiz ve Danışmanlık A.Ş D-Expert Sancaktepe  
Şubesi Eyüp Sultan Mahallesi Zulal Sokak A Blok No:10G sancak3402@d-  
expert.com.tr 0216 519 02 97 SANCAKTEPE İSTANBUL

Rapor Tarihi: 01.07.2024 12:07 Bayi No: 3402 Sayfa: 2/13  
Rapor No: 34-02-1266091 Araç Giriş Tarihi: 01.07.2024 11:34 Araç Çıkış Tarihi: 01.07.2024 12:07  
Mersis No: 0309073518100001

## Araç Bilgileri

Plaka	34ECR063	Şanzıman Tipi	Manuel
KM	106677	Yakıt Cinsi	Dizel
Şase	NM0MXXTACMMB88047	Motor Gücü	73 kw
Ruhsat Motor No	MB88047	Motor Hacmi	1499cc
Marka	Ford	Rengi	BEYAZ
Model	Tourneo Courier	İlk Tescil Tarihi	01-06-2021
Sonraki Muayene Tar.	27-05-2025	Model Yılı	2021
Sonraki Egzoz Mua. Tar.	27-05-2025	Araç Tipi	Kombi
Ruhsat Sahibi	MAYGOLD	Kapı Sayısı	5 Kapı

## Kaporta Kontrolü(Değişmiş Boyanmış kontrolü)

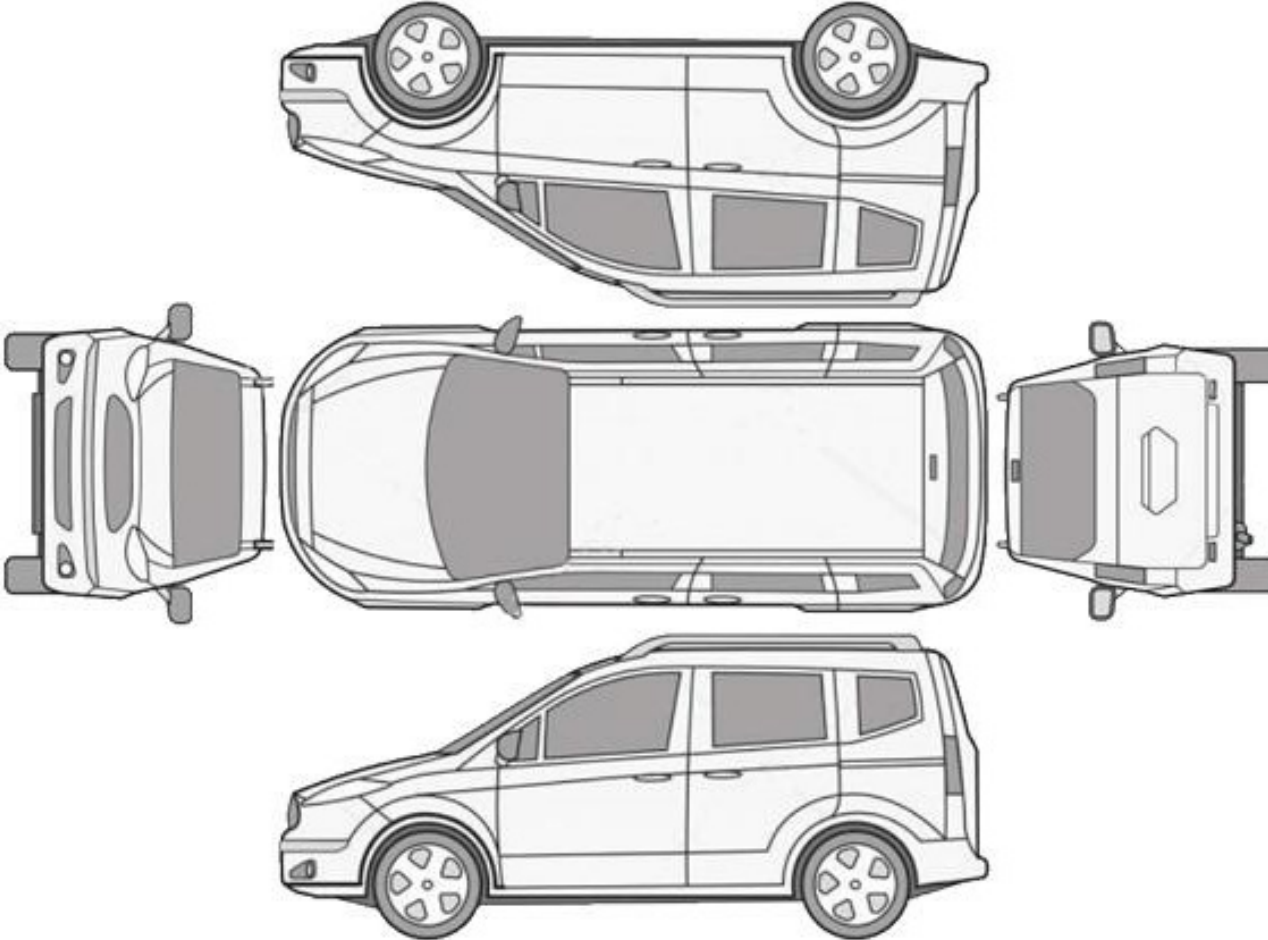

B: Boyalı

B/2: Lokal Boyalı

D: Değişmiş

\*\*\*Araçta değişmiş ve boyanmış parça bulunmamaktadır\*\*\*

Doğuş D-Expert Ekspertiz ve Danışmanlık A.Ş D-Expert Sancaktepe  
Şubesi Eyüp Sultan Mahallesi Zulal Sokak A Blok No:10G sancak3402@d-  
expert.com.tr 0216 519 02 97 SANCAKTEPE İSTANBUL

Rapor Tarihi: 01.07.2024 12:07  
Rapor No: 34-02-1266091  
Mersis No: 0309073518100001

Bayi No: 3402  
Araç Giriş Tarihi: 01.07.2024 11:34

Sayfa: 3/13  
Araç Çıkış Tarihi: 01.07.2024 12:07

## Kontrol Listesi

SORUNSUZ	BAKIM GEREKLİ	ONARIM/DEĞİŞİM GEREKLİ
----------	---------------	------------------------

	Durum	Notlar
Araç Kaporta Aksamı		Ezikler , çizikler mevcut
Araç Koltukları Mekanizmaları		
Taban, Tavan, Koltuk ve Kapı Döşemeleri		Koltuk döşemelerinde yakıcı madde hasarları mevcut
Araç İç Donanımı ve Kumanda Kontrol Düğmeleri		
Aydınlatma ve İkaz Sistemi		
Silecekler		
Elektrik ve Elektronik Aksam		
Torpedo ve Emniyet Kemerleri		
Lastik ve Jantlar		Jantlar da çizikler mevcut
Fren Sistemi ve Fren Hortumları		
Yürür Aksam		
Motor ve Motor Yağ Seviyesi		
Şanzıman		
Diferansiyel		
Direksiyon Sistemi		
Eğlence Sistemi (Radyo vs. )		
Park Sensörleri		
Araç Altı		
Akü		
Klima		
Cam ve Cam Düğmeleri		
Kayışlar ve Rulmanlar		

Doğuş D-Expert Ekspertiz ve Danışmanlık A.Ş D-Expert Sancaktepe  
Şubesi Eyüp Sultan Mahallesi Zulal Sokak A Blok No:10G sancak3402@d-  
expert.com.tr 0216 519 02 97 SANCAKTEPE İSTANBUL

Rapor Tarihi: 01.07.2024 12:07

Bayi No: 3402

Sayfa: 4/13

Rapor No: 34-02-1266091

Araç Giriş Tarihi: 01.07.2024 11:34

Araç Çıkış Tarihi: 01.07.2024 12:07

Mersis No: 0309073518100001

Egzoz Sistemi ve Susturucular

Soğutma Sistemi ve Soğutma Suyu

Doğuş D-Expert Ekspertiz ve Danışmanlık A.Ş D-Expert Sancaktepe  
Şubesi Eyüp Sultan Mahallesi Zulal Sokak A Blok No:10G sancak3402@d-  
expert.com.tr 0216 519 02 97 SANCAKTEPE İSTANBUL

Rapor Tarihi: 01.07.2024 12:07 Bayi No: 3402 Sayfa: 5/13  
Rapor No: 34-02-1266091 Araç Giriş Tarihi: 01.07.2024 11:34 Araç Çıkış Tarihi: 01.07.2024 12:07  
Mersis No: 0309073518100001

## Yanal Kayma Ölçüm Değerleri

ÖN	ARKA
2.8 m/km	-1.7 m/km

Yanal kayma kabul edilebilir değeri max +5 / -5 (m/km) dir.

## Süspansiyon Ölçüm Değerleri

AKS	Sol (%)	Sağ (%)	Fark (%)
1. Aks	88	87	1
2. Aks	86	85	1

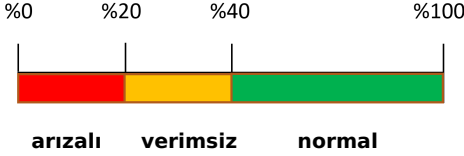

Ön sağ sol ve arka sağ sol süspansiyon kabul edilebilirdeğer farkı max.%30 'dur.  
Tek amortisör kabul edilebilir min. ölçüm değeri %21 'dir.

## Fren Ölçüm Değerleri

Fren Ölçüm Değerleri (daN)	Sol	Sağ	Sapma (%)
1. Aks	235	235	0
2. Aks	158	167	5
El Freni	159	159	0

### Verimlilik

64

Sapma yüzdeleri 1. ve 2. aks için %25 altında ve el freni için %50 altında olmalıdır.

Doğuş D-Expert Ekspertiz ve Danışmanlık A.Ş D-Expert Sancaktepe  
Şubesi Eyüp Sultan Mahallesi Zula Sokak A Blok No:10G sancak3402@d-  
expert.com.tr 0216 519 02 97 SANCAKTEPE İSTANBUL

Rapor Tarihi: 01.07.2024 12:07  
Rapor No: 34-02-1266091  
Mersis No: 0309073518100001

Bayi No: 3402  
Araç Giriş Tarihi: 01.07.2024 11:34

Sayfa: 6/13  
Araç Çıkış Tarihi: 01.07.2024 12:07

## Lastikler

Aks	Ebat	Yol ve Yük Endeksi	Diş Derinliği	Tip
Sol Ön	195/60/R15	88H	5,17 mm	Yazlık
Sol Arka	195/60/R15	88H	4,37 mm	Yazlık
Sağ Ön	195/60/R15	88H	4,85 mm	Yazlık
Sağ Arka	195/60/R15	88H	4,76 mm	Yazlık



Jant, sağ ön > Çizik



Jant, sağ ön > Çizik



Jant, sol arka > Çizik



Jant, sol arka > Çizik



Jant, sol ön > Çizik



Jant, sol ön > Çizik

Doğuş D-Expert Ekspertiz ve Danışmanlık A.Ş D-Expert Sancaktepe  
Şubesi Eyüp Sultan Mahallesi Zulal Sokak A Blok No:10G sancak3402@d-  
expert.com.tr 0216 519 02 97 SANCAKTEPE İSTANBUL

Rapor Tarihi: 01.07.2024 12:07  
Rapor No: 34-02-1266091  
Mersis No: 0309073518100001

Bayi No: 3402  
Araç Giriş Tarihi: 01.07.2024 11:34

Sayfa: 7/13  
Araç Çıkış Tarihi: 01.07.2024 12:07

## Dinamometre Ölçüm Değerleri

Ölçülen Motor Torku	Teker Torku	Teker Gücü	Test Hızı
178	73,57	41,2	151
NM	NM	KW	km/h
Ruhsat Verisi Güç	Test Sonucu Güç	Kayıp Güç	Performans %
73	76,8	27,15	100,00
KW	KW	KW	

## RPM (Devir/dk) Grafiği

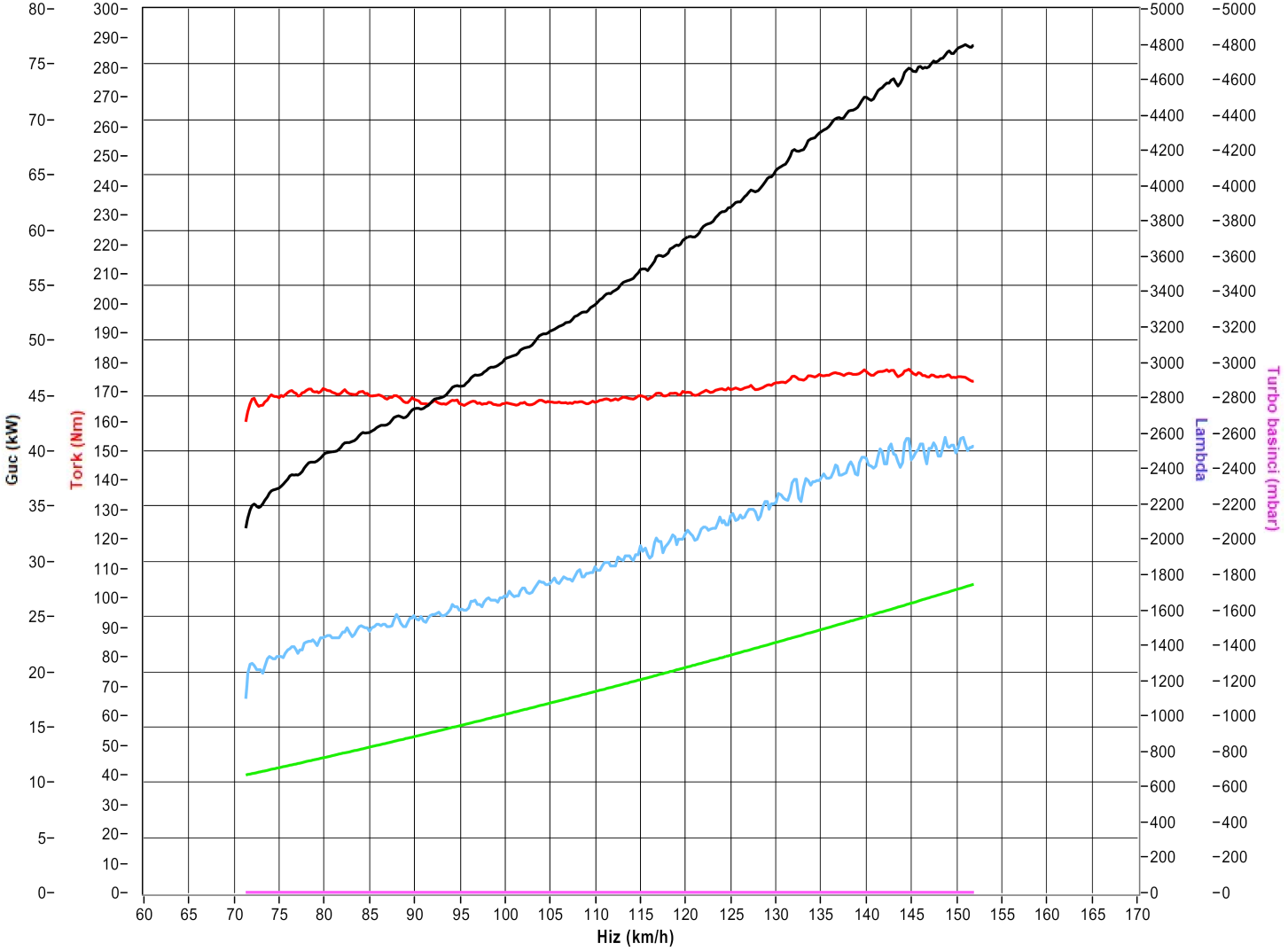

Doğuş D-Expert Ekspertiz ve Danışmanlık A.Ş D-Expert Sancaktepe  
Şubesi Eyüp Sultan Mahallesi Zulal Sokak A Blok No:10G sancak3402@d-  
expert.com.tr 0216 519 02 97 SANCAKTEPE İSTANBUL

Rapor Tarihi: 01.07.2024 12:07 Bayi No: 3402 Sayfa: 8/13  
Rapor No: 34-02-1266091 Araç Giriş Tarihi: 01.07.2024 11:34 Araç Çıkış Tarihi: 01.07.2024 12:07  
Mersis No: 0309073518100001

## OBD Genel Arıza Tarama

(tün: GUTMANN  
SOLUTIONS

29.06.2024  
Araç: Ford Tourneo Courier 1.5 8V TDCi  
Motor kodu: XVCB  
Üretim yılı: 15-18  
Kilometre durumu  
Lisans numarası:  
VIN: NMOMXXTACMMB88047 (kumanda ünitesinden okunan  
)  
Test edilmiş: 01.07.2024 11:32:03 /

Hata kodu / Genel sorgulama / -

Tüm yapı gruplarının hata kodu genel sorgulaması

Bileşen grubu Sistem Hata  
OBD OBD 2

Hata kodu P0299:  
SIKIŞTIRMA BASINCI  
>TAKVİYE BASINCI ÇOK DÜŞÜK\_\_ \_\_

Hata kodu P0299:  
SIKIŞTIRMA BASINCI \_\_ \_\_  
>TAKVİYE BASINCI ÇOK DÜŞÜK

Motor Motor PCM Dizel TDCI 2

Hata kodu P253F:  
Motor yağı sınıfı  
>YAĞ ESKİ

Hata kodu P0299:  
SIKIŞTIRMA BASINCI \_\_ \_\_  
>TAKVİYE BASINCI ÇOK DÜŞÜK

ABS ABS (CAN) 0

Hava yastığı Hava yastığı RCM CAN 0  
Konfor Gösterge panosu grubu IPC CAN 0  
Hella Gutmann Solutions GmbH —1- mega macs PC

Direksiyon Elektr. direksiyon CAN 0  
Hella Gutmann Solutions GmbH —2- mega macs PC

## Tramer Sorgulaması

\*\*\*8047 şasi nolu FORD TOURNEOCOURIER KOMBI 1.5 TDCI 100 E6.2 DELUXE markalı aracın SBM kayıtlarında geçmiş hasarı bulunmamıştır.



Doğuş D-Expert Ekspertiz ve Danışmanlık A.Ş D-Expert Sancaktepe  
Şubesi Eyüp Sultan Mahallesi Zula Sokak A Blok No:10G sancak3402@d-  
expert.com.tr 0216 519 02 97 SANCAKTEPE İSTANBUL

Rapor Tarihi: 01.07.2024 12:07  
Rapor No: 34-02-1266091  
Mersis No: 0309073518100001

Bayi No: 3402  
Araç Giriş Tarihi: 01.07.2024 11:34

Sayfa: 9/13  
Araç Çıkış Tarihi: 01.07.2024 12:07

## Araç Resimleri



## Çizik

Doğuş D-Expert Ekspertiz ve Danışmanlık A.Ş D-Expert Sancaktepe  
Şubesi Eyüp Sultan Mahallesi Zulal Sokak A Blok No:10G sancak3402@d-  
expert.com.tr 0216 519 02 97 SANCAKTEPE İSTANBUL

Rapor Tarihi: 01.07.2024 12:07  
Rapor No: 34-02-1266091  
Mersis No: 0309073518100001

Bayi No: 3402  
Araç Giriş Tarihi: 01.07.2024 11:34

Sayfa: 10/13  
Araç Çıkış Tarihi: 01.07.2024 12:07



Döşemeler/Kapaklar, C-direk iç kaplaması, sol > Çizik



Döşemeler/Kapaklar, C-direk iç kaplaması, sol > Çizik



Döşemeler/Kapaklar, C-direk iç kaplaması, sağ > Çizik

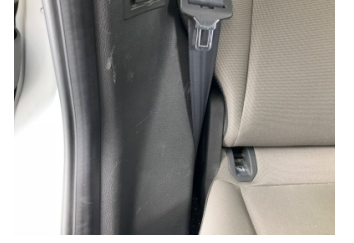

Döşemeler/Kapaklar, C-direk iç kaplaması, sağ > Çizik



Pano/Göstergeler, Torpido gözü kapağı > Çizik



Dikiz aynası, sağ, Dış dikiz aynası kapağı > Çizik



Tampon, arka, Arka tampon > Çizik



Tampon, arka, Arka tampon > Çizik



Tampon, arka, Arka tampon > Çizik



Dikiz aynası, sol, Dış dikiz aynası kapağı > Çizik



Çamurluk, sol, Çamurluk, sol > Çizik



Çamurluk, sol, Çamurluk, sol > Çizik

Yağ seviyesi Soğutma SIVISI

Doğuş D-Expert Ekspertiz ve Danışmanlık A.Ş D-Expert Sancaktepe  
Şubesi Eyüp Sultan Mahallesi Zula Sokak A Blok No:10G sancak3402@d-  
expert.com.tr 0216 519 02 97 SANCAKTEPE İSTANBUL

Rapor Tarihi: 01.07.2024 12:07  
Rapor No: 34-02-1266091  
Mersis No: 0309073518100001

Bayi No: 3402  
Araç Giriş Tarihi: 01.07.2024 11:34

Sayfa: 11/13  
Araç Çıkış Tarihi: 01.07.2024 12:07

## Vuruk



Tavan, Tavan > Ezik



Tavan, Tavan > Ezik

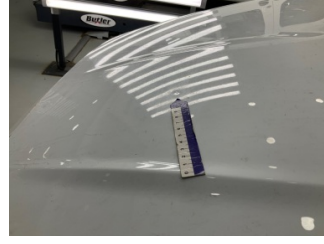

Motor kaputu, Motor kaputu > Ezik



Motor kaputu, Motor kaputu > Ezik



Kapı, sağ ön, Kapı, sağ ön > Ezik

## Diğer



Farlar, Far bağlantı ayağı, sol > Hasarlı



Döşemeler/Kapaklar, Kapı döşemesi, sağ ön > Yakıcı Madde Ile Zarar Görmüş



Döşemeler/Kapaklar, Kapı döşemesi, sağ ön > Yakıcı Madde Ile Zarar Görmüş



Tavan, Ön cam direği, sağ > Taş İzi



Camlar, Ön cam > Taş İzi



Camlar, Ön cam > Taş İzi



Camlar, Ön cam > Taş İzi



Elektrik donanımı/Pano, Akü > Test Sonucu

Doğuş D-Expert Ekspertiz ve Danışmanlık A.Ş D-Expert Sancaktepe  
Şubesi Eyüp Sultan Mahallesi Zulal Sokak A Blok No:10G sancak3402@d-  
expert.com.tr 0216 519 02 97 SANCAKTEPE İSTANBUL

Rapor Tarihi: 01.07.2024 12:07  
Rapor No: 34-02-1266091  
Mersis No: 0309073518100001

Bayi No: 3402  
Araç Giriş Tarihi: 01.07.2024 11:34

Sayfa: 12/13  
Araç Çıkış Tarihi: 01.07.2024 12:07



Çamurluk, sol, Davlumbaz > Hasarlı



Çamurluk, sol, Davlumbaz > Hasarlı



Farlar, Far, sol > Taş Izi



Farlar, Far, sol > Taş Izi



Farlar, Far, sağ > Taş Izi



Farlar, Far, sağ > Taş Izi



Tampon, ön, Ön tampon > Hasarlı



Tampon, ön, Ön tampon > Hasarlı



Döşemeler/Kapaklar, Kapı döşemesi, sol ön > Yakıcı Madde Ile Zarar Görmüş



Döşemeler/Kapaklar, Kapı döşemesi, sol ön > Yakıcı Madde Ile Zarar Görmüş



Motor, Bakım > Uyarı Lambası Yanıyor

## Notlar

### Diğer notlar;

Aracın dış yüzeyinde boya yanıkları , ezikler , çizikler ve taş izleri mevcut

Doğuş D-Expert Ekspertiz ve Danışmanlık A.Ş D-Expert Sancaktepe  
Şubesi Eyüp Sultan Mahallesi Zulal Sokak A Blok No:10G sancak3402@d-  
expert.com.tr 0216 519 02 97 SANCAKTEPE İSTANBUL

Rapor Tarihi: 01.07.2024 12:07 Bayi No: 3402 Sayfa: 13/13  
Rapor No: 34-02-1266091 Araç Giriş Tarihi: 01.07.2024 11:34 Araç Çıkış Tarihi: 01.07.2024 12:07  
Mersis No: 0309073518100001

## Açıklama

Araçta detaylı iç temizlik işlemi ile giderilebilecek, kirlenme ve lekeler ekspertiz kapsamı dışında tutulmuştur.

Araç değerine etki etmeyecek mini onarım ve- veya pasta cila işlemi ile giderilebilecek vuruks ve çizikler ekspertiz kapsamı dışında tutulmuştur.

Aracın yaş, km ve genel durumu dikkate alınarak; normal kullanım şartları dahilinde araçta oluşan fakat aracın görşelliğini ve teknik işleyişini etkilemeyen aşınma ve yıpranmalar ekspertiz kapsamı dışında tutulmuştur.

Ekspertiz yapıldığında araç yıkanmıştır.

- Ekspertiz aracın kontrol edildiği gün için geçerli olup, hangi nedenle olursa olsun kontrol tarihinden sonra oluşabilecek hasarlardan Doğuş D Expert Ekspertiz ve Danışmanlık Anonim Şirketi ve Franchise sahibi tüm iş ortakları sorumlu değildir.
- Ekspertiz sonucu verilen tüm değerler, ölçümlenmeler ve tespitler, aracın formunda belirtilen km. ve tarih için geçerlidir. Bu tarih ve km. sonrası araçta olağan yıpranma, hatalı kullanım, yol ve hava şartları, sürücü hataları ve üretim kaynaklı olarak ortaya çıkabilecek arızalar ve hasarlar Doğuş D Expert Ekspertiz ve Danışmanlık Anonim Şirketi ve Franchise sahibi tüm iş ortakları'nin sorumluluğunda değildir.
- Rapordaki km bilgisi, aracın km panosundan okunmuş km bilgisidir. Doğuş D Expert Ekspertiz ve Danışmanlık Anonim Şirketi ve Franchise sahibi tüm iş ortakları,panodaki km bilgisinin gerçeği yansıtmaması dolayısıyla ekspertiz raporundaki tespitlerin eksik, yanlış veya yanıltıcı olmasından ve bunun sonuçlarından sorumlu değildir.
- Doğuş D Expert Ekspertiz ve Danışmanlık Anonim Şirketi ve Franchise sahibi tüm iş ortakları tarafından yapılan ikinci el araç ekspertizi aracın resmi fenni muayenesinin yerine geçmez ve resmi fenni muayenesinde başarılı olunacağını da garanti etmez.
- İmalatçı tarafından üretilen aracın daha sonradan üzerinde yapılan tadilatların uygun olmaması ve montajı yapılan yedek parçaların orijinal olmaması gerekli teknik bilgi ve yetkinliğe sahip kişiler tarafından montajının yapılmaması veya tamir seklinin imalatçı tarafından kabul edilmiş teknik özelliklere uymaması gibi durumlar halinde sonradan doğabilecek her türlü can ve mal güvenliğini etkileyecek faktörler olmak üzere bu ve benzeri durumlardan ekspertiz raporumuz sorumlu değildir. ÖRNEK: Airbag ve emniyet kemerlerinin, radyatörlerin, aksların değiştirilmeyerek onarılması gibi durumlar.
- İkinci el araç ekspertizi aracın hiçbir parçası sökülmeden, tamamen çıplak gözle yapılmıştır. Araç içerisindeki veya aksamındaki hasarların tespiti için kapak, döşeme ve benzeri parçaların sökülmesi bu ekspertiz kapsamında olmayıp, Doğuş D Expert Ekspertiz ve Danışmanlık Anonim Şirketi ve Franchise sahibi tüm iş ortakları ancak bu şekilde detaylı bir ekspertiz sonucu ortaya çıkabilecek hasarların tespit edilememiş olmasından sorumlu değildir.

Müşteri Adı/Soyadı

İmzası