

Doğuş D-Expert Ekspertiz ve Danışmanlık A.Ş D-Expert Sancaktepe
Şubesi Eyüp Sultan Mahallesi Zulal Sokak A Blok No:10G
sancak3402@dexpert.com.tr 0216 519 02 97 SANCAKTEPE İSTANBUL

Rapor Tarihi: 05.08.2024 16:13
Rapor No: 34-02-1276709
Mersis No: 0309073518100001

Bayi No: 3402
Araç Giriş Tarihi: 05.08.2024 14:43

Sayfa: 1/10
Araç Çıkış Tarihi: 05.08.2024 16:13

Full Plus Ekspertiz



34FRU834

Eksper / İmza



34-HYB-18436

Doğuş D-Expert Ekspertiz ve Danışmanlık A.Ş D-Expert Sancaktepe
Şubesi Eyüp Sultan Mahallesi Zulal Sokak A Blok No:10G
sancak3402@dexpert.com.tr 0216 519 02 97 SANCAKTEPE İSTANBUL

Rapor Tarihi: 05.08.2024 16:13 Bayi No: 3402 Sayfa: 2/10
Rapor No: 34-02-1276709 Araç Giriş Tarihi: 05.08.2024 14:43 Araç Çıkış Tarihi: 05.08.2024 16:13
Mersis No: 0309073518100001

Araç Bilgileri

Plaka	34FRU834	Şanzıman Tipi	Manuel
KM	73763	Yakıt Cinsi	Dizel
Şase	NM0MXXTACMNP59323	Motor Gücü	73 kw
Marka	Ford	Motor Hacmi	1499cc
Rengi	BEYAZ	Model	Tourneo Courier
İlk Tescil Tarihi	06-09-2022	Sonraki Muayene Tar.	31-08-2023
Model Yılı	2022	Sonraki Egzoz Mua. Tar.	31-08-2023
Araç Tipi	Kombi	Ruhsat Sahibi	MAYGOLD
Kapı Sayısı	5 Kapı		

Kaporta Kontrolü(Değişmiş Boyanmış kontrolü)

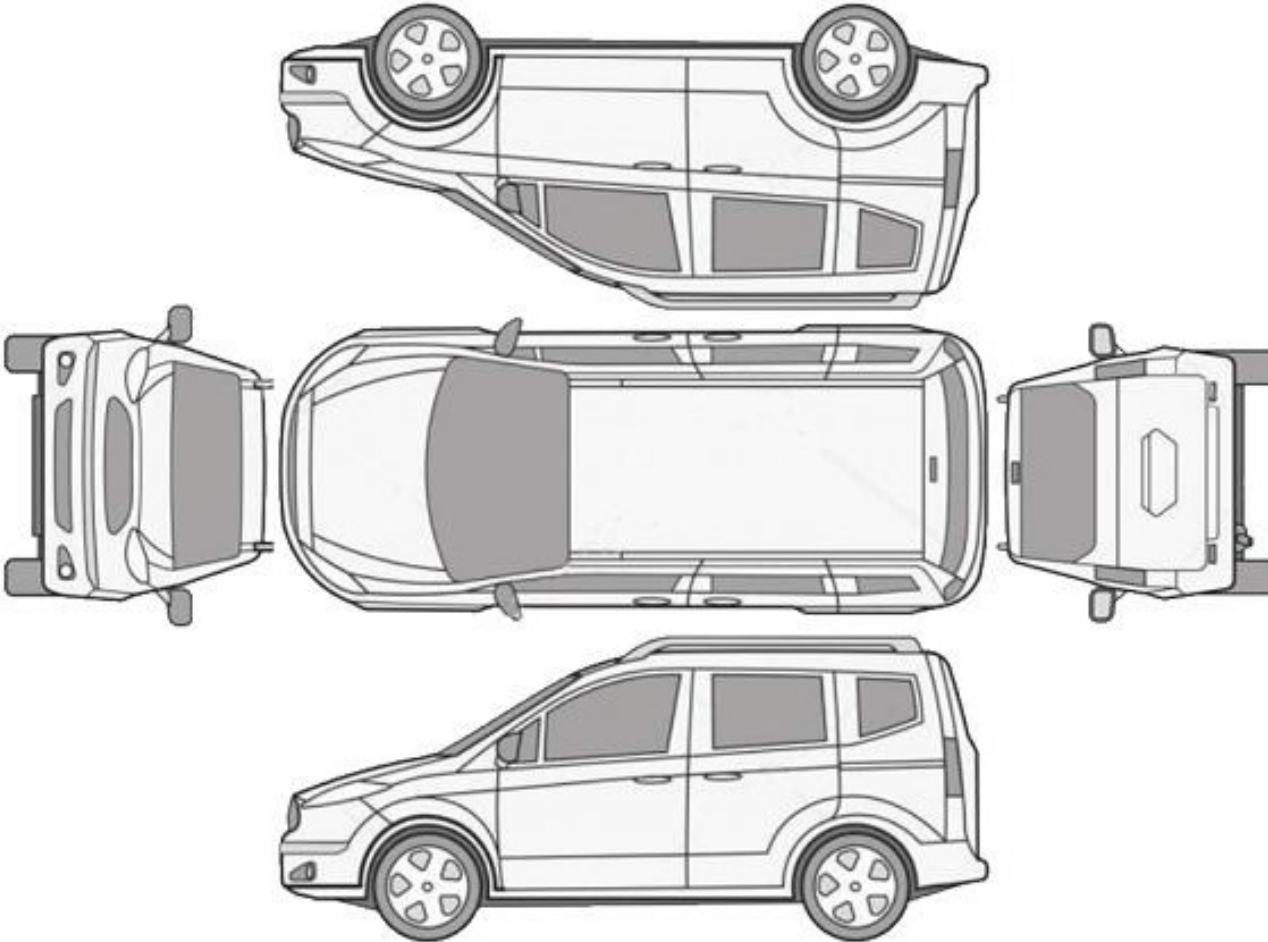

B: Boyalı

B/2: Lokal Boyalı

D: Değişmiş

Araçta değişmiş ve boyanmış parça bulunmamaktadır

Doğuş D-Expert Ekspertiz ve Danışmanlık A.Ş D-Expert Sancaktepe
Şubesi Eyüp Sultan Mahallesi Zula Sokak A Blok No:10G
sancak3402@dexpert.com.tr 0216 519 02 97 SANCAKTEPE İSTANBUL

Rapor Tarihi: 05.08.2024 16:13
Rapor No: 34-02-1276709
Mersis No: 0309073518100001

Bayi No: 3402
Araç Giriş Tarihi: 05.08.2024 14:43

Sayfa: 3/10
Araç Çıkış Tarihi: 05.08.2024 16:13

Kontrol Listesi

SORUNSUZ	BAKIM GEREKLİ	ONARIM/DEĞİŞİM GEREKLİ
----------	---------------	------------------------

	Durum	Notlar
Araç Kaporta Aksamı		Ezikler çizikler ve hasarlar mevcut
Araç Koltukları Mekanizmaları		
Taban, Tavan, Koltuk ve Kapı Döşemeleri		Yakıcı madde izleri mevcut
Araç İç Donanımı ve Kumanda Kontrol Düğmeleri		
Aydınlatma ve İkaz Sistemi		
Silecekler		
Elektrik ve Elektronik Aksam		
Torpedo ve Emniyet Kemerleri		
Lastik ve Jantlar		
Fren Sistemi ve Fren Hortumları		
Yürür Aksam		
Motor ve Motor Yağ Seviyesi		
Şanzıman		
Diferansiyel		
Direksiyon Sistemi		
Eğlence Sistemi (Radyo vs.)		
Park Sensörleri		
Araç Altı		
Akü		
Klima		
Cam ve Cam Düğmeleri		
Kayışlar ve Rulmanlar		

Doğuş D-Expert Ekspertiz ve Danışmanlık A.Ş D-Expert Sancaktepe
Şubesi Eyüp Sultan Mahallesi Zulal Sokak A Blok No:10G
sancak3402@dexpert.com.tr 0216 519 02 97 SANCAKTEPE İSTANBUL

Rapor Tarihi: 05.08.2024 16:13 Bayi No: 3402 Sayfa: 4/10
Rapor No: 34-02-1276709 Araç Giriş Tarihi: 05.08.2024 14:43 Araç Çıkış Tarihi: 05.08.2024 16:13
Mersis No: 0309073518100001

Egzoz Sistemi ve Susturucular

Soğutma Sistemi ve Soğutma Suyu

Doğuş D-Expert Ekspertiz ve Danışmanlık A.Ş D-Expert Sancaktepe
Şubesi Eyüp Sultan Mahallesi Zulal Sokak A Blok No:10G
sancak3402@dexpert.com.tr 0216 519 02 97 SANCAKTEPE İSTANBUL

Rapor Tarihi: 05.08.2024 16:13 Bayi No: 3402 Sayfa: 5/10
Rapor No: 34-02-1276709 Araç Giriş Tarihi: 05.08.2024 14:43 Araç Çıkış Tarihi: 05.08.2024 16:13
Mersis No: 0309073518100001

Yanal Kayma Ölçüm Değerleri

ÖN	ARKA
1.4 m/km	-2.5 m/km

Yanal kayma kabul edilebilir değeri max +5 / -5 (m/km) dir.

Süspansiyon Ölçüm Değerleri

AKS	Sol (%)	Sağ (%)	Fark (%)
1. Aks	84	88	4
2. Aks	83	90	7

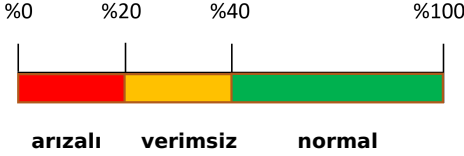

Ön sağ sol ve arka sağ sol süspansiyon kabul edilebilirdeğer farkı max.%30 'dur.
Tek amortisör kabul edilebilir min. ölçüm değeri %21 'dir.

Fren Ölçüm Değerleri

Fren Ölçüm Değerleri (daN)	Sol	Sağ	Sapma (%)
1. Aks	281	274	3
2. Aks	167	156	6
El Freni	194	167	14

Verimlilik

64

Sapma yüzdeleri 1. ve 2. aks için %25 altında ve el freni için %50 altında olmalıdır.

Lastikler

Aks	Ebat	Yol ve Yük Endeksi	Diş Derinliği	Tip
Sol Ön	195/60/15	88H	6,55 mm	Yazlık
Sol Arka	195/60/15	88H	6,01 mm	Yazlık
Sağ Ön	195/60/15	88H	6,25 mm	Yazlık
Sağ Arka	195/60/15	88H	5,78 mm	Yazlık

Doğuş D-Expert Ekspertiz ve Danışmanlık A.Ş D-Expert Sancaktepe
Şubesi Eyüp Sultan Mahallesi Zulal Sokak A Blok No:10G
sancak3402@dexpert.com.tr 0216 519 02 97 SANCAKTEPE İSTANBUL

Rapor Tarihi: 05.08.2024 16:13
Rapor No: 34-02-1276709
Mersis No: 0309073518100001

Bayi No: 3402
Araç Giriş Tarihi: 05.08.2024 14:43

Sayfa: 6/10
Araç Çıkış Tarihi: 05.08.2024 16:13

Dinamometre Ölçüm Değerleri

Ölçülen Motor Torku 79 NM	Teker Torku 37,19 NM	Teker Gücü 42,4 KW	Test Hızı 162 km/h
Ruhsat Verisi Güç 73 KW	Test Sonucu Güç 70,4 KW	Kayıp Güç 20,26 KW	Performans % 96,44

RPM (Devir/dk) Grafiği

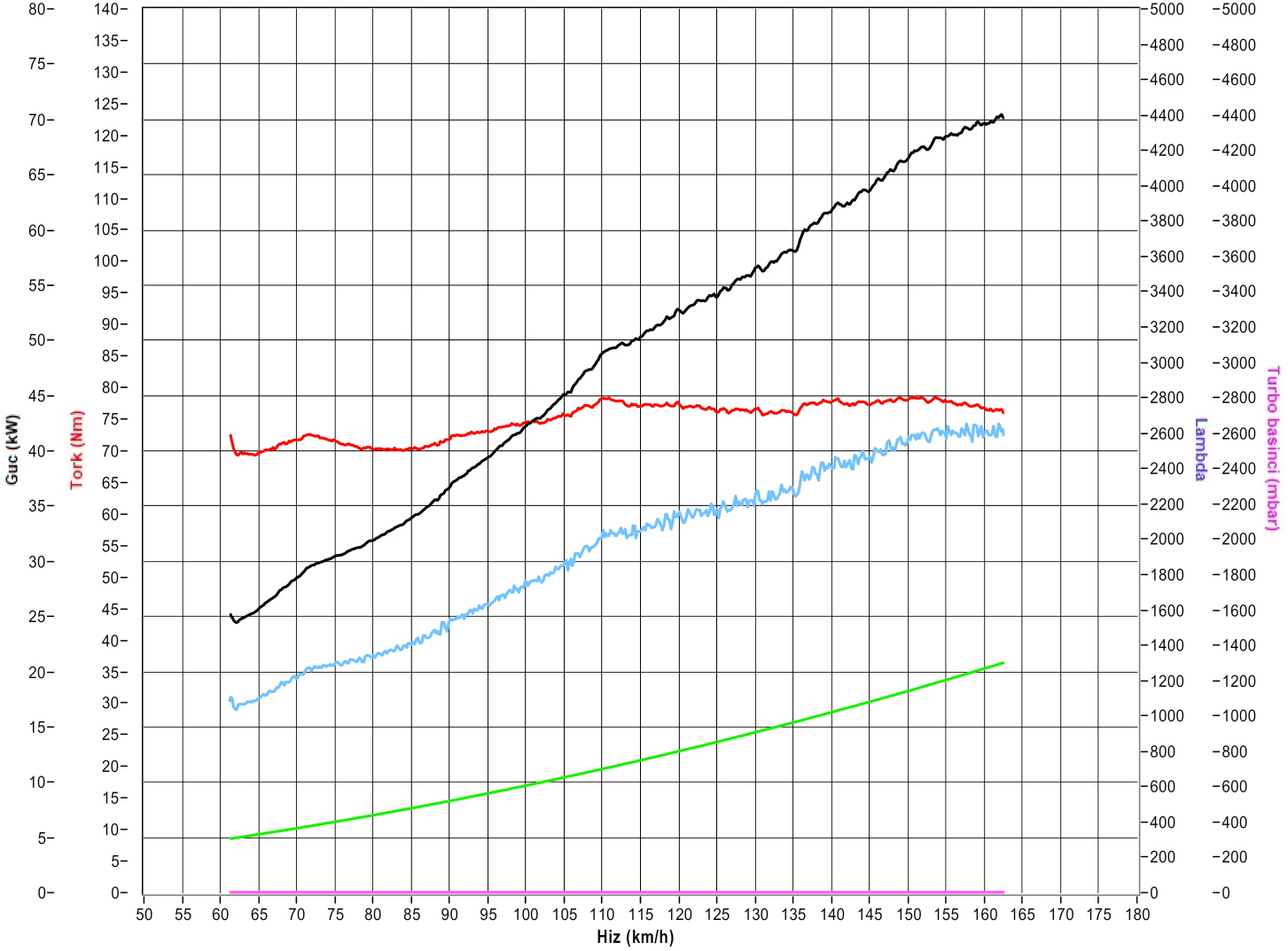

Doğuş D-Expert Ekspertiz ve Danışmanlık A.Ş D-Expert Sancaktepe
Şubesi Eyüp Sultan Mahallesi Zulal Sokak A Blok No:10G
sancak3402@dexpert.com.tr 0216 519 02 97 SANCAKTEPE İSTANBUL

Rapor Tarihi: 05.08.2024 16:13 Bayi No: 3402 Sayfa: 7/10
Rapor No: 34-02-1276709 Araç Giriş Tarihi: 05.08.2024 14:43 Araç Çıkış Tarihi: 05.08.2024 16:13
Mersis No: 0309073518100001

OBD Genel Arıza Tarama

(tan: GUTMANN
SOLUTIONS

05.08.2024
Araç: Ford Transit Courier 1.5 8V TDCi EcoBlue
Motor kodu: XXCA
Üretim yılı: 18-
Kilometre durumu
Lisans numarası:
VIN: NMOMXXTACMNP59323 (kumanda ünitesinden okunan
)
Test edilmiş: 05.08.2024 15:57:22 / Standard

Hata kodu / Genel sorgulama / -

Tüm yapı gruplarının hata kodu genel sorgulaması

Bileşen grubu Sistem Hata
OBD OBD 0
Motor Motor PCM Dizel TDCI 1

Hata kodu P0072:
Dış dış hava sıcaklık algılayıcısı
SİNYAL ÇOK ZAYIF

ABS ABS (CAN) 0
Hava yastığı Hava yastığı RCM CAN 0
Konfor Gösterge panosu grubu IPC CAN 0
Direksiyon Elektr. direksiyon CAN 0
Hella Gutmann Solutions GmbH —1- mega macs PC

Tramer Sorgulaması

Hasar Tarihi	Hasar Parça Değişimi	Hasar Tanımı	Ağır Hasarlı mı ?	Hasar Maliyeti	Hasar Maliyeti Kur Bilgisi
02.07.2024		KTT-Carpma	Hayır	0	TL
15.10.2023		Carpma	Hayır	4425.47	TL

Doğuş D-Expert Ekspertiz ve Danışmanlık A.Ş D-Expert Sancaktepe
Şubesi Eyüp Sultan Mahallesi Zula Sokak A Blok No:10G
sancak3402@dexpert.com.tr 0216 519 02 97 SANCAKTEPE İSTANBUL

Rapor Tarihi: 05.08.2024 16:13
Rapor No: 34-02-1276709
Mersis No: 0309073518100001

Bayi No: 3402
Araç Giriş Tarihi: 05.08.2024 14:43

Sayfa: 8/10
Araç Çıkış Tarihi: 05.08.2024 16:13

Araç Resimleri



Yağ seviyesi Soğutma SIVISI

Vuruk

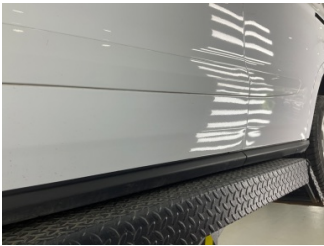

Kapı, sol ön, Kapı, sol ön > Ezik



Kapı, sol ön, Kapı, sol ön > Ezik



Tavan, Tavan > Ezik

Doğuş D-Expert Ekspertiz ve Danışmanlık A.Ş D-Expert Sancaktepe
Şubesi Eyüp Sultan Mahallesi Zulal Sokak A Blok No:10G
sancak3402@dexpert.com.tr 0216 519 02 97 SANCAKTEPE İSTANBUL

Rapor Tarihi: 05.08.2024 16:13
Rapor No: 34-02-1276709
Mersis No: 0309073518100001

Bayi No: 3402
Araç Giriş Tarihi: 05.08.2024 14:43

Sayfa: 9/10
Araç Çıkış Tarihi: 05.08.2024 16:13

Diğer



Bagaj kapağı/kapısı, Bagaj kapısı > Hasarlı



Bagaj kapağı/kapısı, Bagaj kapısı > Hasarlı



Tampon, arka, Arka tampon > Hasarlı



Tampon, arka, Arka tampon > Hasarlı



Tampon, arka, Arka tampon > Hasarlı



Çamurluk, sol arka, Çamurluk, sol arka > Hasarlı



Motor kaputu, Motor kaputu > Taş izi



Tampon, ön, Ön tampon > Hasarlı



Tampon, ön, Ön tampon > Hasarlı



Koltuklar, arka, Arka koltuk döşemesi > Yakıcı Madde ile Zarar Görmüş



Koltuklar, arka, Arka koltuk döşemesi > Yakıcı Madde ile Zarar Görmüş



Koltuklar, ön, Koltuk döşemesi, sol ön > Yakıcı Madde ile Zarar Görmüş

Parça Grubu

Kapı, sağ ön

Parça ve Hasar

Kapı, sağ ön - Ezik

Notlar

Diğer notlar;

Araç genelinde çizikler ve ezikler mevcuttur. Araç genel mikron değeri yüksektir.

Doğuş D-Expert Ekspertiz ve Danışmanlık A.Ş D-Expert Sancaktepe
Şubesi Eyüp Sultan Mahallesi Zulal Sokak A Blok No:10G
sancak3402@dexpert.com.tr 0216 519 02 97 SANCAKTEPE İSTANBUL

Rapor Tarihi: 05.08.2024 16:13 Bayi No: 3402 Sayfa: 10/10
Rapor No: 34-02-1276709 Araç Giriş Tarihi: 05.08.2024 14:43 Araç Çıkış Tarihi: 05.08.2024 16:13
Mersis No: 0309073518100001

Açıklama

Araçta detaylı iç temizlik işlemi ile giderilebilecek, kirlenme ve lekeler ekspertiz kapsamı dışında tutulmuştur.

Araç değerine etki etmeyecek mini onarım ve- veya pasta cila işlemi ile giderilebilecek vuruks ve çizikler ekspertiz kapsamı dışında tutulmuştur.

Aracın yaş, km ve genel durumu dikkate alınarak; normal kullanım şartları dahilinde araçta oluşan fakat aracın görşelliğini ve teknik işleyişini etkilemeyen aşınma ve yıpranmalar ekspertiz kapsamı dışında tutulmuştur.

Ekspertiz yapıldığında araç yıkanmıştır.

- Ekspertiz aracın kontrol edildiği gün için geçerli olup, hangi nedenle olursa olsun kontrol tarihinden sonra oluşabilecek hasarlardan Doğuş D Expert Ekspertiz ve Danışmanlık Anonim Şirketi ve Franchise sahibi tüm iş ortakları sorumlu değildir.
- Ekspertiz sonucu verilen tüm değerler, ölçümlenmeler ve tespitler, aracın formunda belirtilen km. ve tarih için geçerlidir. Bu tarih ve km. sonrası araçta olağan yıpranma, hatalı kullanım, yol ve hava şartları, sürücü hataları ve üretim kaynaklı olarak ortaya çıkabilecek arızalar ve hasarlar Doğuş D Expert Ekspertiz ve Danışmanlık Anonim Şirketi ve Franchise sahibi tüm iş ortakları'nın sorumluluğunda değildir.
- Rapordaki km bilgisi, aracın km panosundan okunmuş km bilgisidir. Doğuş D Expert Ekspertiz ve Danışmanlık Anonim Şirketi ve Franchise sahibi tüm iş ortakları,panodaki km bilgisinin gerçeği yansıtmaması dolayısıyla ekspertiz raporundaki tespitlerin eksik, yanlış veya yanıltıcı olmasından ve bunun sonuçlarından sorumlu değildir.
- Doğuş D Expert Ekspertiz ve Danışmanlık Anonim Şirketi ve Franchise sahibi tüm iş ortakları tarafından yapılan ikinci el araç ekspertizi aracın resmi fenni muayenesinin yerine geçmez ve resmi fenni muayenesinde başarılı olunacağını da garanti etmez.
- İmalatçı tarafından üretilen aracın daha sonradan üzerinde yapılan tadilatların uygun olmaması ve montajı yapılan yedek parçaların orijinal olmaması gerekli teknik bilgi ve yetkinliğe sahip kişiler tarafından montajının yapılmaması veya tamir şeklinin imalatçı tarafından kabul edilmiş teknik özelliklere uymaması gibi durumlar halinde sonradan doğabilecek her türlü can ve mal güvenliğini etkileyecek faktörler olmak üzere bu ve benzeri durumlardan ekspertiz raporumuz sorumlu değildir. ÖRNEK: Airbag ve emniyet kemerlerinin, radyatörlerin, aksların değiştirilmeyerek onarılması gibi durumlar.
- İkinci el araç ekspertizi aracın hiçbir parçası sökülmeden, tamamen çıplak gözle yapılmıştır. Araç içerisindeki veya aksamındaki hasarların tespiti için kapak, döşeme ve benzeri parçaların sökülmesi bu ekspertiz kapsamında olmayıp, Doğuş D Expert Ekspertiz ve Danışmanlık Anonim Şirketi ve Franchise sahibi tüm iş ortakları ancak bu şekilde detaylı bir ekspertiz sonucu ortaya çıkabilecek hasarların tespit edilememiş olmasından sorumlu değildir.

Müşteri Adı/Soyadı

İmzası