

Doğuş D-Expert Ekspertiz ve Danışmanlık A.Ş D-Expert Sancaktepe
Şubesi Eyüp Sultan Mahallesi Zula Sokak A Blok No:10G
sancak3402@dexpert.com.tr 0216 519 02 97 SANCAKTEPE İSTANBUL

Rapor Tarihi: 17.07.2024 12:15
Rapor No: 34-02-1271057
Mersis No: 0309073518100001

Bayi No: 3402
Araç Giriş Tarihi: 17.07.2024 11:48

Sayfa: 1/11
Araç Çıkış Tarihi: 17.07.2024 12:15

Full Plus Ekspertiz



34GGH837

Eksper / İmza



34-HYB-18436

Doğuş D-Expert Ekspertiz ve Danışmanlık A.Ş D-Expert Sancaktepe
Şubesi Eyüp Sultan Mahallesi Zulal Sokak A Blok No:10G
sancak3402@dexpert.com.tr 0216 519 02 97 SANCAKTEPE İSTANBUL

Rapor Tarihi: 17.07.2024 12:15 Bayi No: 3402 Sayfa: 2/11
Rapor No: 34-02-1271057 Araç Giriş Tarihi: 17.07.2024 11:48 Araç Çıkış Tarihi: 17.07.2024 12:15
Mersis No: 0309073518100001

Araç Bilgileri

Plaka	34GGH837	Şanzıman Tipi	Otomatik
KM	6691	Yakıt Cinsi	Benzin
Şase	WVGZZZ5N8PW032185	Motor Gücü	110 kw
Marka	Volkswagen	Motor Hacmi	1498cc
Rengi	GRİ	Model	Tiguan
İlk Tescil Tarihi	03-02-2023	Sonraki Muayene Tar.	28-11-2025
Model Yılı	2022	Sonraki Egzoz Mua. Tar.	28-11-2025
Araç Tipi	SUV	Ruhsat Sahibi	MAYGOLD
Kapı Sayısı	5 Kapı		

Kaporta Kontrolü(Değişmiş Boyanmış kontrolü)

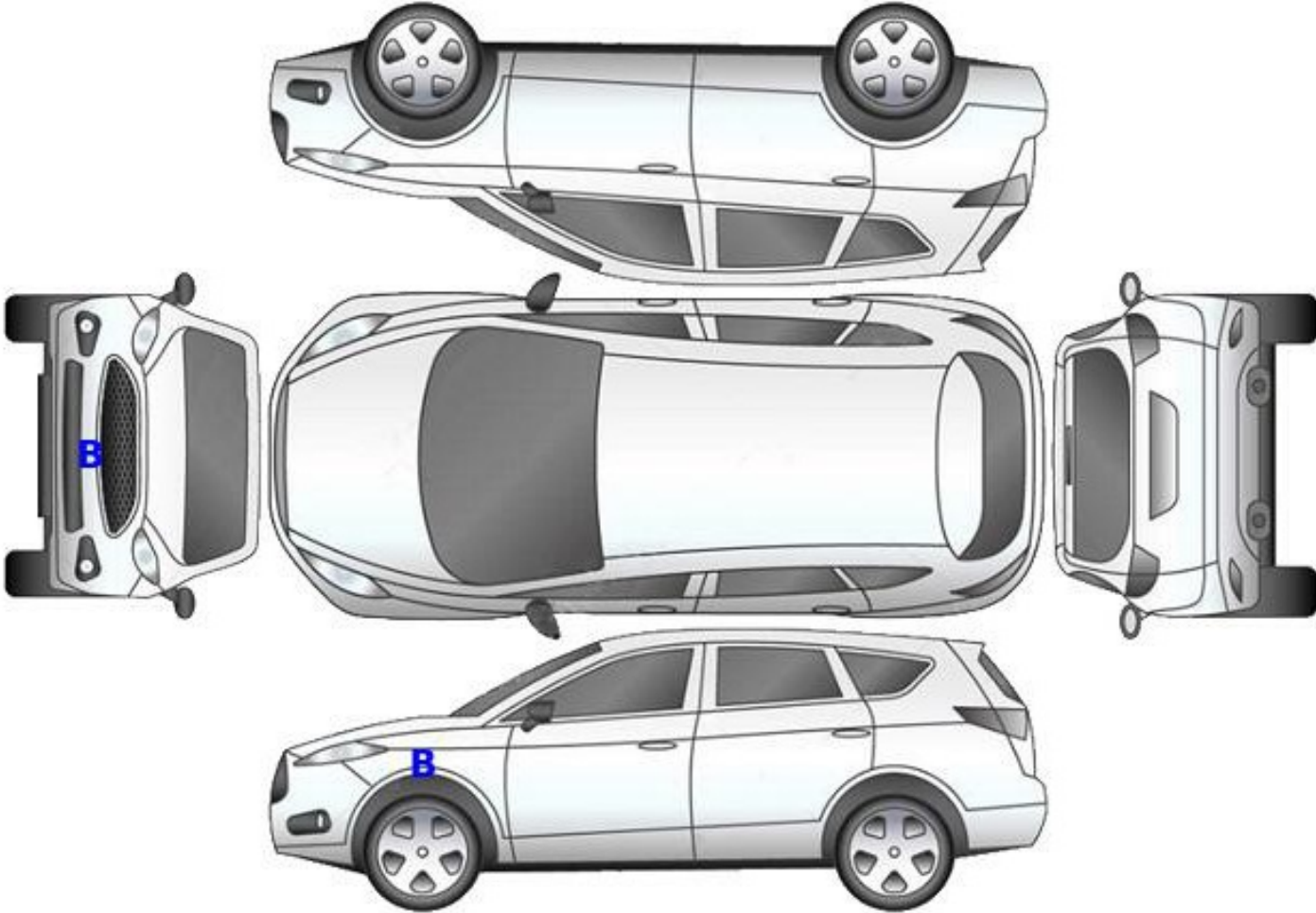

B: Boyalı

B/2: Lokal Boyalı

D: Değişmiş

Doğuş D-Expert Ekspertiz ve Danışmanlık A.Ş D-Expert Sancaktepe
Şubesi Eyüp Sultan Mahallesi Zulal Sokak A Blok No:10G
sancak3402@dexpert.com.tr 0216 519 02 97 SANCAKTEPE İSTANBUL

Rapor Tarihi: 17.07.2024 12:15
Rapor No: 34-02-1271057
Mersis No: 0309073518100001

Bayi No: 3402
Araç Giriş Tarihi: 17.07.2024 11:48

Sayfa: 3/11
Araç Çıkış Tarihi: 17.07.2024 12:15

Kontrol Listesi

SORUNSUZ	BAKIM GEREKLİ	ONARIM/DEĞİŞİM GEREKLİ
----------	---------------	------------------------

	Durum	Notlar
Araç Kaporta Aksamı		Çizikler ve ezikler mevcut
Araç Koltukları Mekanizmaları		
Taban, Tavan, Koltuk ve Kapı Döşemeleri		
Araç İç Donanımı ve Kumanda Kontrol Düğmeleri		
Aydınlatma ve İkaz Sistemi		
Silecekler		
Elektrik ve Elektronik Aksam		
Torpedo ve Emniyet Kemerleri		
Lastik ve Jantlar		
Fren Sistemi ve Fren Hortumları		
Yürür Aksam		
Motor ve Motor Yağ Seviyesi		
Şanzıman		
Diferansiyel		
Direksiyon Sistemi		
Eğlence Sistemi (Radyo vs.)		
Park Sensörleri		
Araç Altı		
Akü		
Klima		
Cam ve Cam Düğmeleri		
Kayışlar ve Rulmanlar		

Doğuş D-Expert Ekspertiz ve Danışmanlık A.Ş D-Expert Sancaktepe
Şubesi Eyüp Sultan Mahallesi Zulal Sokak A Blok No:10G
sancak3402@dexpert.com.tr 0216 519 02 97 SANCAKTEPE İSTANBUL

Rapor Tarihi: 17.07.2024 12:15
Rapor No: 34-02-1271057
Mersis No: 0309073518100001

Bayi No: 3402
Araç Giriş Tarihi: 17.07.2024 11:48

Sayfa: 4/11
Araç Çıkış Tarihi: 17.07.2024 12:15

Egzoz Sistemi ve Susturucular

Soğutma Sistemi ve Soğutma Suyu

Doğuş D-Expert Ekspertiz ve Danışmanlık A.Ş D-Expert Sancaktepe
Şubesi Eyüp Sultan Mahallesi Zulal Sokak A Blok No:10G
sancak3402@dexpert.com.tr 0216 519 02 97 SANCAKTEPE İSTANBUL

Rapor Tarihi: 17.07.2024 12:15 Bayi No: 3402 Sayfa: 5/11
Rapor No: 34-02-1271057 Araç Giriş Tarihi: 17.07.2024 11:48 Araç Çıkış Tarihi: 17.07.2024 12:15
Mersis No: 0309073518100001

Yanal Kayma Ölçüm Değerleri

ÖN	ARKA
-7.9 ! m/km	0 m/km

Yanal kayma kabul edilebilir değeri max +5 / -5 (m/km) dir.

Süspansiyon Ölçüm Değerleri

AKS	Sol (%)	Sağ (%)	Fark (%)
1. Aks	88	90	2
2. Aks	80	87	7



Ön sağ sol ve arka sağ sol süspansiyon kabul edilebilirdeğer farkı max.%30 'dur.
Tek amortisör kabul edilebilir min. ölçüm değeri %21 'dir.

Fren Ölçüm Değerleri

Fren Ölçüm Değerleri (daN)	Sol	Sağ	Sapma (%)
1. Aks	234	234	0
2. Aks	182	185	2
El Freni	98	108	9

Verimlilik

52

Sapma yüzdeleri 1. ve 2. aks için %25 altında ve el freni için %50 altında olmalıdır.

Lastikler

Aks	Ebat	Yol ve Yük Endeksi	Diş Derinliği	Tip
Sol Ön	235/55/18	100V	5,81 mm	Yazlık
Sol Arka	235/55/18	100V	7,31 mm	Yazlık
Sağ Ön	235/55/18	100V	5,07 mm	Yazlık
Sağ Arka	235/55/18	100V	7,81 mm	Yazlık

Doğuş D-Expert Ekspertiz ve Danışmanlık A.Ş D-Expert Sancaktepe
Şubesi Eyüp Sultan Mahallesi Zula Sokak A Blok No:10G
sancak3402@dexpert.com.tr 0216 519 02 97 SANCAKTEPE İSTANBUL

Rapor Tarihi: 17.07.2024 12:15
Rapor No: 34-02-1271057
Mersis No: 0309073518100001

Bayi No: 3402
Araç Giriş Tarihi: 17.07.2024 11:48

Sayfa: 6/11
Araç Çıkış Tarihi: 17.07.2024 12:15

Dinamometre Ölçüm Değerleri

Ölçülen Motor Torku	Teker Torku	Teker Gücü	Test Hızı
373	182,02	71,9	99
NM	NM	KW	km/h
Ruhsat Verisi Güç	Test Sonucu Güç	Kayıp Güç	Performans %
110	114,5	30,01	100,00
KW	KW	KW	

RPM (Devir/dk) Grafiği

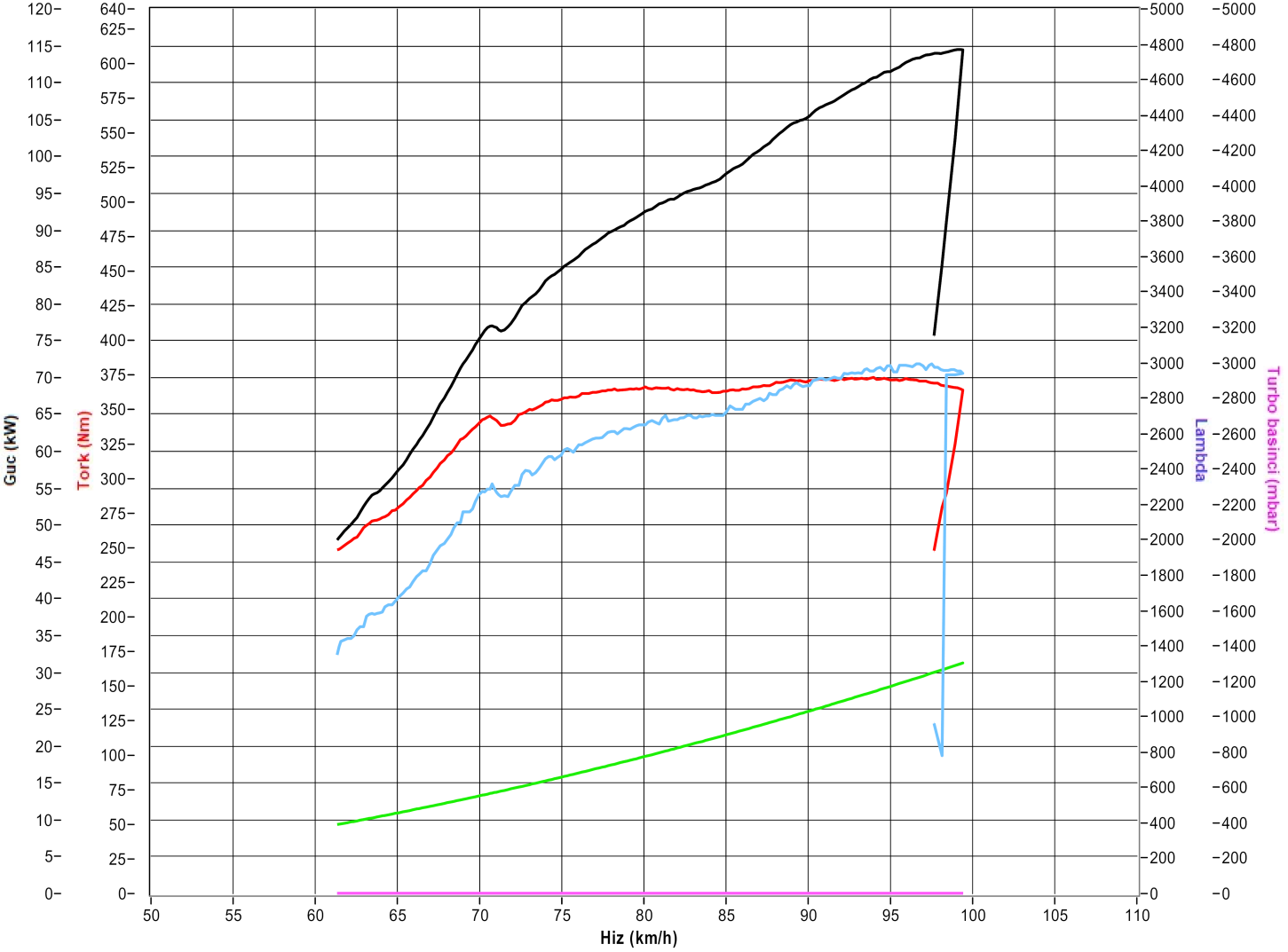

Doğuş D-Expert Ekspertiz ve Danışmanlık A.Ş D-Expert Sancaktepe
Şubesi Eyüp Sultan Mahallesi Zulal Sokak A Blok No:10G
sancak3402@dexpert.com.tr 0216 519 02 97 SANCAKTEPE İSTANBUL

Rapor Tarihi: 17.07.2024 12:15 Bayi No: 3402 Sayfa: 7/11
Rapor No: 34-02-1271057 Araç Giriş Tarihi: 17.07.2024 11:48 Araç Çıkış Tarihi: 17.07.2024 12:15
Mersis No: 0309073518100001

OBD Genel Arıza Tarama

(tün; GUTMANN
SOLUTIONS

16.07.2024
Araç: Volkswagen Tiguan 1.5i 16V TSI
Motor kodu: DPCA
Üretim yılı: 19-
Kilometre durumu:6691 (kumanda ünitesinden okunan)
Lisans numarası:
VIN: WVGZZSN8PW032185 (kumanda ünitesinden okunan
)
Test edilmiş: 17.07.2024 12:12:30 /

Hata kodu / Genel sorgulama / -

Tüm yapı gruplarının hata kodu genel sorgulaması

Bileşen grubu Sistem Hata
OBD OBD 0
Motor Motor elektroniği 1 O*
ABS Fren elektroniği 0

Hava yastığı Hava yastığı 0
AIC sistemi AIC/kalorifer 0

Konfor Diyagnoz arabirimi bus 0
Konfor Araç elektrik sistemi 1 3

Hata kodu 541204:
CAN-BUS
>Hatalı mesaj.

Hata kodu 568342:
CAN-BUS
>Hatalı mesaj.

Hata kodu 576516:
CAN-BUS
>Hatalı mesaj.

Konfor Çok işlevli modül 4

Hata kodu 31:
Sağ LED f_arınıngüç modülü
>BOZUKİLETİŞİM

Hata kodu 66673:
Sağ far kumanda ünitesi
>HATALI İLETİŞİM!

Hata kodu 131361:
Sağ LED f_arınıngüç modülü
>BOZUKİLETİŞİM

Hata kodu 13706047:
CAN-BUS
Hella Gutmann Solutions GmbH —1- mega macs PC
>Hata|ı mesaj.

Konfor Gösterge grubu 0
Konfor Arka görüş/çevre kamera sistemi 0
Konfor PARK ASİSTANI 0
Konfor Işık kontrolü sol 2 0

Konfor Işık kontrolü sağ 2 1

Hata kodu 131097:
TERMINAL 30
>MANTIKSIZ SİNYAL

Konfor Ş_ürücü kapısı elektronik 0
Konfor On sağ koltuk kapısı elektronik 0
Konfor Sürgülü tavan 0
Konfor Bagaj kapağı elektroniği 0
Şanzıman Şanzıman elektroniği 0
Hırsızlık koruması Erişim ve start sistemi arayüzü
0

Direksiyon Direksiyon asistanı 0

Direksiyon Elektronik direksiyon kilidi 0
SesNideo Bilgi elektroniği 0
Hella Gutmann Solutions GmbH —2- mega macs PC

Doğuş D-Expert Ekspertiz ve Danışmanlık A.Ş D-Expert Sancaktepe
Şubesi Eyüp Sultan Mahallesi Zulal Sokak A Blok No:10G
sancak3402@dexpert.com.tr 0216 519 02 97 SANCAKTEPE İSTANBUL

Rapor Tarihi: 17.07.2024 12:15 Bayi No: 3402 Sayfa: 8/11
Rapor No: 34-02-1271057 Araç Giriş Tarihi: 17.07.2024 11:48 Araç Çıkış Tarihi: 17.07.2024 12:15
Mersis No: 0309073518100001

Tramer Sorgulaması

***2185 şasi nolu VOLKSWAGEN TIGUAN 1.5 TSI ACT 150 DSG ELEGANCE markalı aracın SBM kayıtlarında geçmiş hasarı bulunmamıştır.

Doğuş D-Expert Ekspertiz ve Danışmanlık A.Ş D-Expert Sancaktepe
Şubesi Eyüp Sultan Mahallesi Zula Sokak A Blok No:10G
sancak3402@dexpert.com.tr 0216 519 02 97 SANCAKTEPE İSTANBUL

Rapor Tarihi: 17.07.2024 12:15
Rapor No: 34-02-1271057
Mersis No: 0309073518100001

Bayi No: 3402
Araç Giriş Tarihi: 17.07.2024 11:48

Sayfa: 9/11
Araç Çıkış Tarihi: 17.07.2024 12:15

Araç Resimleri



Çizik

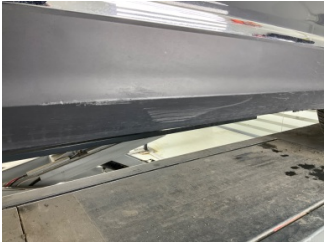

Kapı, sağ ön, Kapı bandı > Çizik

Yağ seviyesi Soğutma SIVISI

Doğuş D-Expert Ekspertiz ve Danışmanlık A.Ş D-Expert Sancaktepe
Şubesi Eyüp Sultan Mahallesi Zulal Sokak A Blok No:10G
sancak3402@dexpert.com.tr 0216 519 02 97 SANCAKTEPE İSTANBUL

Rapor Tarihi: 17.07.2024 12:15
Rapor No: 34-02-1271057
Mersis No: 0309073518100001

Bayi No: 3402
Araç Giriş Tarihi: 17.07.2024 11:48

Sayfa: 10/11
Araç Çıkış Tarihi: 17.07.2024 12:15

Vuruk



Kapı, sağ ön, Kapı, sağ ön >
Ezik

Diğer



Elektrik donanımı/Pano, Akü >
Test Sonucu

Notlar

Test hattı ile ilgili notlar;

Yanal Kayma Ölçüm Değerleri tolerans aralığı dışındadır. Servis tespiti önerilir.

Diğer notlar;

Araç boyalı yüzeylerinde deformasyon mevcuttur

Doğuş D-Expert Ekspertiz ve Danışmanlık A.Ş D-Expert Sancaktepe
Şubesi Eyüp Sultan Mahallesi Zulal Sokak A Blok No:10G
sancak3402@dexpert.com.tr 0216 519 02 97 SANCAKTEPE İSTANBUL

Rapor Tarihi: 17.07.2024 12:15 Bayi No: 3402 Sayfa: 11/11
Rapor No: 34-02-1271057 Araç Giriş Tarihi: 17.07.2024 11:48 Araç Çıkış Tarihi: 17.07.2024 12:15
Mersis No: 0309073518100001

Açıklama

Araçta detaylı iç temizlik işlemi ile giderilebilecek, kirlenme ve lekeler ekspertiz kapsamı dışında tutulmuştur.

Araç değerine etki etmeyecek mini onarım ve- veya pasta cila işlemi ile giderilebilecek vuruks ve çizikler ekspertiz kapsamı dışında tutulmuştur.

Aracın yaş, km ve genel durumu dikkate alınarak; normal kullanım şartları dahilinde araçta oluşan fakat aracın görseiliğini ve teknik işleyişini etkilemeyen aşınma ve yıpranmalar ekspertiz kapsamı dışında tutulmuştur.

Ekspertiz yapıldığında araç yıkanmıştır.

- Ekspertiz aracın kontrol edildiği gün için geçerli olup, hangi nedenle olursa olsun kontrol tarihinden sonra oluşabilecek hasarlardan Doğuş D Expert Ekspertiz ve Danışmanlık Anonim Şirketi ve Franchise sahibi tüm iş ortakları sorumlu değildir.
- Ekspertiz sonucu verilen tüm değerler, ölçümlenmeler ve tespitler, aracın formunda belirtilen km. ve tarih için geçerlidir. Bu tarih ve km. sonrası araçta olağan yıpranma, hatalı kullanım, yol ve hava şartları, sürücü hataları ve üretim kaynaklı olarak ortaya çıkabilecek arızalar ve hasarlar Doğuş D Expert Ekspertiz ve Danışmanlık Anonim Şirketi ve Franchise sahibi tüm iş ortakları'nın sorumluluğunda değildir.
- Rapordaki km bilgisi, aracın km panosundan okunmuş km bilgisidir. Doğuş D Expert Ekspertiz ve Danışmanlık Anonim Şirketi ve Franchise sahibi tüm iş ortakları, panodaki km bilgisinin gerçeği yansıtmaması dolayısıyla ekspertiz raporundaki tespitlerin eksik, yanlış veya yanıltıcı olmasından ve bunun sonuçlarından sorumlu değildir.
- Doğuş D Expert Ekspertiz ve Danışmanlık Anonim Şirketi ve Franchise sahibi tüm iş ortakları tarafından yapılan ikinci el araç ekspertizi aracın resmi fenni muayenesinin yerine geçmez ve resmi fenni muayenesinde başarılı olunacağını da garanti etmez.
- İmalatçı tarafından üretilen aracın daha sonradan üzerinde yapılan tadilatların uygun olmaması ve montajı yapılan yedek parçaların orijinal olmaması gerekli teknik bilgi ve yetkinliğe sahip kişiler tarafından montajının yapılmaması veya tamir şeklinin imalatçı tarafından kabul edilmiş teknik özelliklere uymaması gibi durumlar halinde sonradan doğabilecek her türlü can ve mal güvenliğini etkileyecek faktörler olmak üzere bu ve benzeri durumlardan ekspertiz raporumuz sorumlu değildir. ÖRNEK: Airbag ve emniyet kemerlerinin, radyatörlerin, aksların değiştirilmeyerek onarılması gibi durumlar.
- İkinci el araç ekspertizi aracın hiçbir parçası sökülmeden, tamamen çıplak gözle yapılmıştır. Araç içerisindeki veya aksamındaki hasarların tespiti için kapak, döşeme ve benzeri parçaların sökülmesi bu ekspertiz kapsamında olmayıp, Doğuş D Expert Ekspertiz ve Danışmanlık Anonim Şirketi ve Franchise sahibi tüm iş ortakları ancak bu şekilde detaylı bir ekspertiz sonucu ortaya çıkabilecek hasarların tespit edilememiş olmasından sorumlu değildir.

Müşteri Adı/Soyadı

İmzası