

Doğuş D-Expert Ekspertiz ve Danışmanlık A.Ş D-Expert Sancaktepe
Şubesi Eyüp Sultan Mahallesi Zula Sokak A Blok No:10G sancak3402@d-
expert.com.tr 0216 519 02 97 SANCAKTEPE İSTANBUL

Rapor Tarihi: 16.01.2024 16:23
Rapor No: 34-02-1222644
Mersis No: 0882032172700011

Bayi No: 3402
Araç Giriş Tarihi: 16.01.2024 16:08

Sayfa: 1/8
Araç Çıkış Tarihi: 16.01.2024 16:23

Full Plus Ekspertiz



34FVG594

Eksper / İmza



34-HYB-18436

Doğuş D-Expert Ekspertiz ve Danışmanlık A.Ş D-Expert Sancaktepe
Şubesi Eyüp Sultan Mahallesi Zulas Sokak A Blok No:10G sancak3402@d-
expert.com.tr 0216 519 02 97 SANCAKTEPE İSTANBUL

Rapor Tarihi: 16.01.2024 16:23 Bayi No: 3402 Sayfa: 2/8
Rapor No: 34-02-1222644 Araç Giriş Tarihi: 16.01.2024 16:08 Araç Çıkış Tarihi: 16.01.2024 16:23
Mersis No: 0882032172700011

Araç Bilgileri

Plaka	34FVG594	Şanzıman Tipi	Otomatik
KM	6040	Yakıt Cinsi	Dizel
Şase	WV2ZZZ7HZPH014197	Motor Gücü	110 kw
Ruhsat Motor No	DNA218557	Motor Hacmi	1968cc
Marka	Volkswagen	Renği	SİYAH
Model	Caravelle	İlk Tescil Tarihi	24-10-2022
Sonraki Muayene Tar.	08-09-2025	Model Yılı	2022
Sonraki Egzoz Mua. Tar.	08-09-2025	Araç Tipi	Minibüs
Ruhsat Sahibi	MAYGOLD	Kapı Sayısı	4 Kapı

Kaporta Kontrolü(Değişmiş Boyanmış kontrolü)

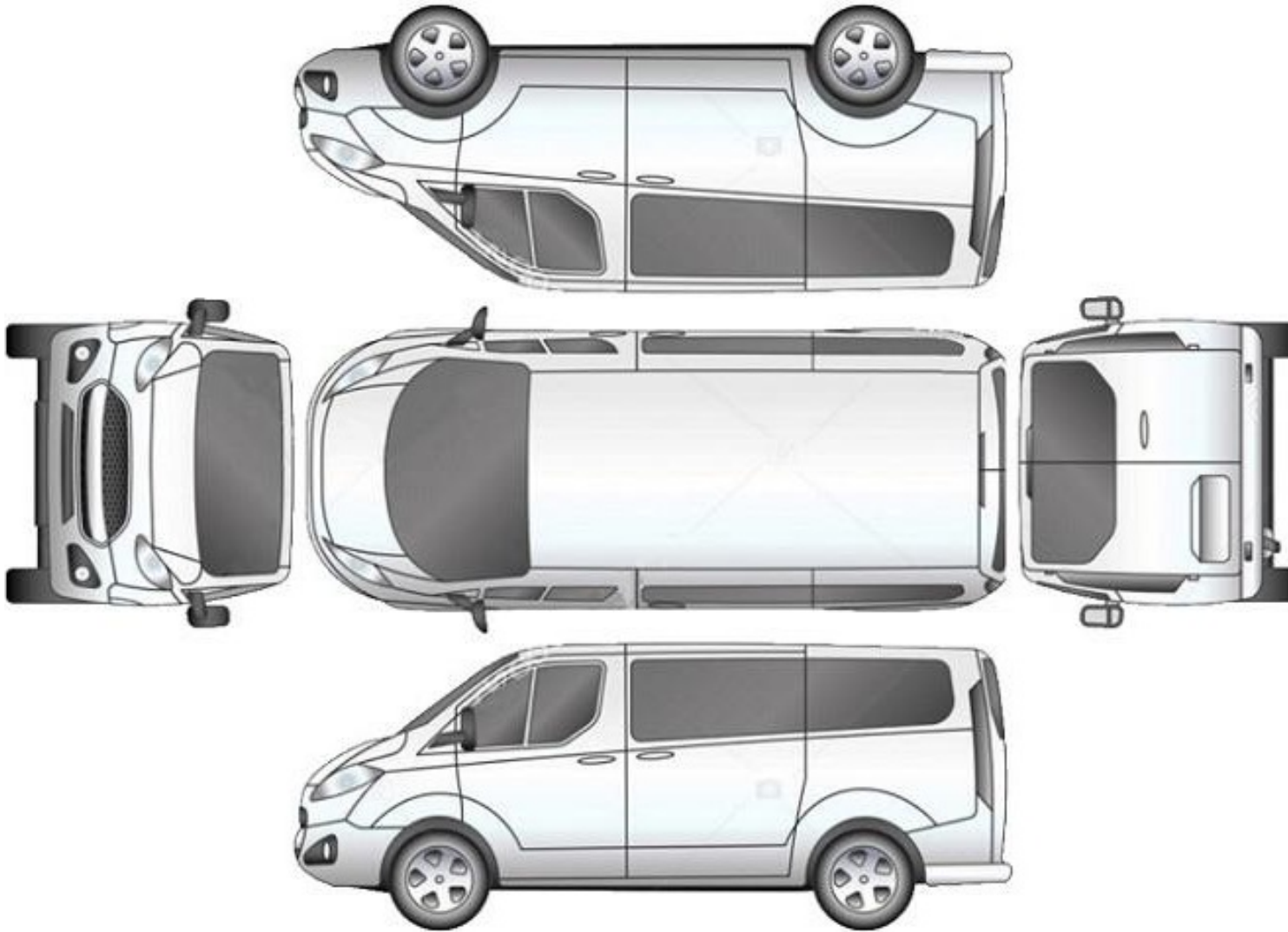

B: Boyalı

B/2: Lokal Boyalı

D: Değişmiş

Araçta değişmiş ve boyanmış parça bulunmamaktadır

Doğuş D-Expert Ekspertiz ve Danışmanlık A.Ş D-Expert Sancaktepe
Şubesi Eyüp Sultan Mahallesi Zula Sokak A Blok No:10G sancak3402@d-
expert.com.tr 0216 519 02 97 SANCAKTEPE İSTANBUL

Rapor Tarihi: 16.01.2024 16:23
Rapor No: 34-02-1222644
Mersis No: 0882032172700011

Bayi No: 3402
Araç Giriş Tarihi: 16.01.2024 16:08

Sayfa: 3/8
Araç Çıkış Tarihi: 16.01.2024 16:23

Kontrol Listesi

SORUNSUZ	BAKIM GEREKLİ	ONARIM/DEĞİŞİM GEREKLİ
----------	---------------	------------------------

	Durum	Notlar
Araç Kaporta Aksamı		
Araç Koltukları Mekanizmaları		
Taban, Tavan ve Koltuk Döşemeleri		
Araç İç Donanımı		
Aydınlatma ve İkaz Sistemi		
Silecekler		
Elektrik ve Elektronik Aksam		
Torpedo ve Emniyet Kemerleri		
Lastik ve Jantlar		
Fren Sistemi		
Yürür Aksam		
Motor		
Şanzıman		
Diferansiyel		
Direksiyon Sistemi		
Eğlence Sistemi (Radyo vs.)		
Park Sensörleri		
Araç Altı		
Akü		
Klima		

Doğuş D-Expert Ekspertiz ve Danışmanlık A.Ş D-Expert Sancaktepe Şubesi Eyüp Sultan Mahallesi Zula Sokak A Blok No:10G sancak3402@d-expert.com.tr 0216 519 02 97 SANCAKTEPE İSTANBUL

Rapor Tarihi: 16.01.2024 16:23 Bayi No: 3402 Sayfa: 4/8
Rapor No: 34-02-1222644 Araç Giriş Tarihi: 16.01.2024 16:08 Araç Çıkış Tarihi: 16.01.2024 16:23
Mersis No: 0882032172700011

Yanal Kayma Ölçüm Değerleri

ÖN	ARKA
-1 m/km	0 m/km

Yanal kayma kabul edilebilir değeri max +5 / -5 (m/km) dir.

Süspansiyon Ölçüm Değerleri

AKS	Sol (%)	Sağ (%)	Fark (%)
1. Aks	89	88	1
2. Aks	86	85	1



Ön sağ sol ve arka sağ sol süspansiyon kabul edilebilirdeğer farkı max.%30 'dur.
Tek amortisör kabul edilebilir min. ölçüm değeri %21 'dir.

Fren Ölçüm Değerleri

Fren Ölçüm Değerleri (daN)	Sol	Sağ	Sapma (%)
1. Aks	192	188	2
2. Aks	132	130	1.5
El Freni	151	149	1.5

Verimlilik

90

Sapma yüzdeleri 1. ve 2. aks için %25 altında ve el freni için %50 altında olmalıdır.

Lastikler

Aks	Ebat	Diş Derinliği	Tip
Sol Ön	215/65/16	6 mm	Yazlık
Sol Arka	215/65/16	6 mm	Yazlık
Sağ Ön	215/65/16	6 mm	Yazlık
Sağ Arka	215/65/16	6 mm	Yazlık

Doğuş D-Expert Ekspertiz ve Danışmanlık A.Ş D-Expert Sancaktepe
Şubesi Eyüp Sultan Mahallesi Zulal Sokak A Blok No:10G sancak3402@d-
expert.com.tr 0216 519 02 97 SANCAKTEPE İSTANBUL

Rapor Tarihi: 16.01.2024 16:23
Rapor No: 34-02-1222644
Mersis No: 0882032172700011

Bayi No: 3402
Araç Giriş Tarihi: 16.01.2024 16:08

Sayfa: 5/8
Araç Çıkış Tarihi: 16.01.2024 16:23

Dinamometre Ölçüm Değerleri

Ölçülen Motor Torku	Teker Torku	Teker Gücü	Test Hızı
73	182,02	71,9	99
NM	NM	KW	km/h
Ruhsat Verisi Güç	Test Sonucu Güç	Kayıp Güç	Performans %
110	106,5	3,5	96,82
KW	KW	KW	

RPM (Devir/dk) Grafiği

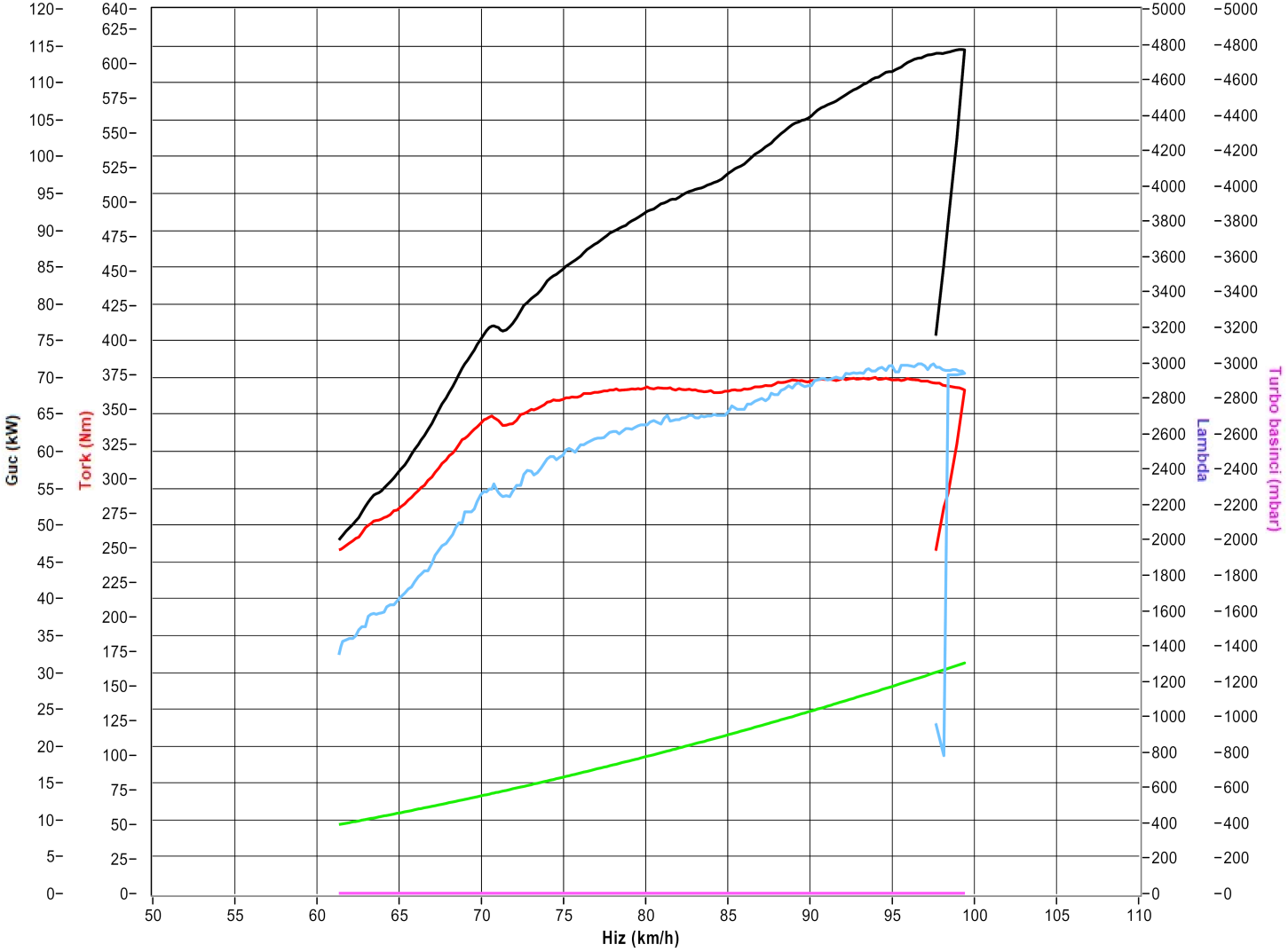

Doğuş D-Expert Ekspertiz ve Danışmanlık A.Ş D-Expert Sancaktepe
Şubesi Eyüp Sultan Mahallesi Zulal Sokak A Blok No:10G sancak3402@d-
expert.com.tr 0216 519 02 97 SANCAKTEPE İSTANBUL

Rapor Tarihi: 16.01.2024 16:23 Bayi No: 3402 Sayfa: 6/8
Rapor No: 34-02-1222644 Araç Giriş Tarihi: 16.01.2024 16:08 Araç Çıkış Tarihi: 16.01.2024 16:23
Mersis No: 0882032172700011

OBD Genel Arıza Tarama

(tün; GUTMANN
"SOLUTIONS

16.01.2024
Araç: Volkswagen Transp.T6 2.0 16V TDI BlueMotion
4Motion
Motor kodu: CXFA
Üretim yılı: 15-19
Kilometre durumu
Lisans numarası:
VIN: WVZZZZ7HZPH014197 (kumanda ünitesinden okunan
)
Test edilmiş: 16.01.2024 16:18:45 / Standard

Hata kodu / Genel sorgulama / -

Tüm yapı gruplarının hata kodu genel sorgulaması

Bileşen grubu Sistem Hata
OBD OBD 0
Motor Motor elektroniği I 0
ABS Fren elektroniği 0
Hava yastığı Hava yastığı 0
AIC sistemi AIC/kalorifer 0

Konfor Araç elektrik sistemi 1 1

Hata kod u 608780:

Konfor Gösterge grubu 1

Hata kodu 16777020:
CAN-BUS __
>BOZUKİLETİŞİM
Konfor Park asistanı 2 0
Şanzıman Şanzıman elektroniği 0

Hella Gutmann Solutions GmbH —1- mega macs PC

SesNideo Bilgi elektroniği 0
Hella Gutmann Solutions GmbH —2- mega macs PC

Tramer Sorgulaması

WVZZZZ7HZPH014197 şase nolu ve 34FVG594 plaka nolu aracın geçmiş hasarı bulunamamıştır.

Doğuş D-Expert Ekspertiz ve Danışmanlık A.Ş D-Expert Sancaktepe
Şubesi Eyüp Sultan Mahallesi Zula Sokak A Blok No:10G sancak3402@d-
expert.com.tr 0216 519 02 97 SANCAKTEPE İSTANBUL

Rapor Tarihi: 16.01.2024 16:23
Rapor No: 34-02-1222644
Mersis No: 0882032172700011

Bayi No: 3402
Araç Giriş Tarihi: 16.01.2024 16:08

Sayfa: 7/8
Araç Çıkış Tarihi: 16.01.2024 16:23

Araç Resimleri



Yağ seviyesi Soğutma
SIVISI

Diğer

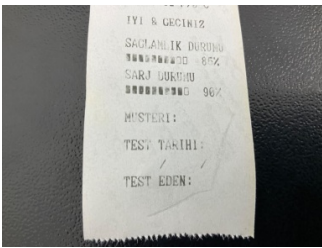

Elektrik donanımı/Pano, Akü >
Test Sonucu

Doğuş D-Expert Ekspertiz ve Danışmanlık A.Ş D-Expert Sancaktepe
Şubesi Eyüp Sultan Mahallesi Zulal Sokak A Blok No:10G sancak3402@d-
expert.com.tr 0216 519 02 97 SANCAKTEPE İSTANBUL

Rapor Tarihi: 16.01.2024 16:23 Bayi No: 3402 Sayfa: 8/8
Rapor No: 34-02-1222644 Araç Giriş Tarihi: 16.01.2024 16:08 Araç Çıkış Tarihi: 16.01.2024 16:23
Mersis No: 0882032172700011

Açıklama

Araçta detaylı iç temizlik işlemi ile giderilebilecek, kirlenme ve lekeler ekspertiz kapsamı dışında tutulmuştur.

Araç değerine etki etmeyecek mini onarım ve- veya pasta cila işlemi ile giderilebilecek vuruks ve çizikler ekspertiz kapsamı dışında tutulmuştur.

Aracın yaş, km ve genel durumu dikkate alınarak; normal kullanım şartları dahilinde araçta oluşan fakat aracın görselliğini ve teknik işleyişini etkilemeyen aşınma ve yıpranmalar ekspertiz kapsamı dışında tutulmuştur.

Ekspertiz yapıldığında araç yıkanmıştır.

- Ekspertiz aracın kontrol edildiği gün için geçerli olup, hangi nedenle olursa olsun kontrol tarihinden sonra oluşabilecek hasarlardan Doğuş D-Expert Ekspertiz ve Danışmanlık Hizmetleri Ltd. Şti. sorumlu değildir.
- Ekspertiz sonucu verilen tüm değerler, ölçümler ve tespitler, aracın formunda belirtilen km. ve tarih için geçerlidir. Bu tarih ve km. sonrası araçta oluşan yıpranma, hatalı kullanım, yol ve hava şartları, sürücü hataları ve üretim kaynaklı olarak ortaya çıkabilecek arızalar ve hasarlar Doğuş D-Expert Ekspertiz ve Danışmanlık Hizmetleri Ltd. Şti.'nin sorumluluğunda değildir.
- Rapordaki km bilgisi, aracın km panosundan okunmuş km bilgisidir. Doğuş D-Expert Ekspertiz ve Danışmanlık Hizmetleri Ltd. Şti., panodaki km bilgisinin gerçeği yansıtmaması dolayısıyla ekspertiz raporundaki tespitlerin eksik, yanlış veya yanıltıcı olmasından ve bunun sonuçlarından sorumlu değildir.
- Doğuş D-Expert Ekspertiz ve Danışmanlık Hizmetleri Ltd. Şti. tarafından yapılan ikinci el araç ekspertizi aracın resmi fenni muayenesinin yerine geçmez ve resmi fenni muayenesinde başarılı olunacağını da garanti etmez.
- İmalatçı tarafından üretilen aracın daha sonradan üzerinde yapılan tadilatların uygun olmaması ve montajı yapılan yedek parçaların orijinal olmaması gerekli teknik bilgi ve yetkinliğe sahip kişiler tarafından montajının yapılmaması veya tamir şeklinin imalatçı tarafından kabul edilmiş teknik özelliklere uymaması gibi durumlar halinde sonradan doğabilecek her türlü can ve mal güvenliğini etkileyecek faktörler olmak üzere bu ve benzeri durumlardan ekspertiz raporumuz sorumlu değildir. ÖRNEK: Airbag ve emniyet kemerlerinin, radyatörlerin, aksların değiştirilmeyerek onarılması gibi durumlar.
- İkinci el araç ekspertizi aracın hiçbir parçası sökülmeden, tamamen çıplak gözle yapılmıştır. Araç içerisindeki veya aksamındaki hasarların tespiti için kapak, döşeme ve benzeri parçaların sökülmesi bu ekspertiz kapsamında olmayıp, Doğuş D-Expert Ekspertiz ve Danışmanlık Hizmetleri Ltd. Şti. ancak bu şekilde detaylı bir ekspertiz sonucu ortaya çıkabilecek hasarların tespit edilememiş olmasından sorumlu değildir.

Müşteri Adı/Soyadı

İmzası